

**NOUVEAU**

**XGT, READY FOR MORE\***

\*XGT, prêt pour plus

**XGT**  
**40V** **Li-ion**  
**max**



**DCE090ZX1**

Découpeuse 36 V => 2 x 18 V  
Li-Ion Ø 230 mm

**NOUVEAU**



P.16

**DTW700ZJ**

Boulonneuse à chocs 18 V  
Li-Ion 700 Nm

**NOUVEAU**



P.7

**DLM533Z**

Tondeuse autotractée  
36V => 2 x 18V Li-Ion

**NOUVEAU**



P.61

**PERCEUSE VISSEUSE / PERCEUSE VISSEUSE À PERCUSSION**  
DF001G / HP001G



Couple maximum de serrage de 141 Nm

DF001G



Couple maximum de serrage de 141 Nm

HP001G



Réglage électronique du couple sur 41 positions

Les applications les plus exigeantes sont possible grâce à cette amélioration.



Protection anti-kickback

Le limiteur de couple stop le moteur lorsqu'il détecte une chute brutale de la vitesse.

**DF001GD201**

2,5 Ah - Ø 13 mm

Ø max acier / bois : 20 / 152 mm

2 vitesses - 141 Nm

2,7 kg

Livrée avec 2 batteries 40Vmax XGT - 2,5 Ah et un chargeur rapide en coffret Makpac



**HP001GD201**

2,5 Ah - Ø 13 mm

Ø max béton / acier / bois : 20 / 20 / 152 mm

0 à 39000 cps/min

2 vitesses - 141 Nm - 2,7 kg

Livrée avec 2 batteries 40Vmax XGT - 2,5 Ah et un chargeur rapide en coffret Makpac

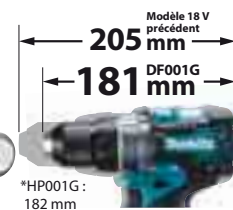

\*HP001G : 182 mm

Longueur réduite -24 mm

**DF001GZ01**

Livrée sans batterie ni chargeur, en coffret Makpac

**HP001GZ01**

Livrée sans batterie ni chargeur, en coffret Makpac

Test effectué sur du SPF d'épaisseur 38 mm avec une mèche à façonner Ø 65 mm

|                       |                    |       |
|-----------------------|--------------------|-------|
| DF / HP001G           | <b>135</b>         |       |
| Modèle 18 V précédent | 100                |       |
| Basse                 | Vitesse de perçage | Haute |



**VISSEUSE À CHOCS**  
TD001G



**TD001GD201**

2,5 Ah

220 Nm - 1/4 hex. - 0 à 4 400 cps/min

min - 0 à 3 700 tr/min - 1,7 kg

Livrée avec 2 batteries 40Vmax XGT - 2,5 Ah et un chargeur rapide en coffret Makpac

**TD001GZ02**

Livrée sans batterie ni chargeur, en coffret Makpac

Couple maximum de serrage de 220 Nm

TD001G



Vis métal Ø6,5 x 120 mm

|                       |                    |       |
|-----------------------|--------------------|-------|
| TD001G                | <b>115</b>         | 2.5 s |
| Modèle 18 V précédent | 100                |       |
| Basse                 | Vitesse de perçage | Haute |

**10 MODES DE SERRAGES**

| tours / impacts (par minute) |                 |          |                 |
|------------------------------|-----------------|----------|-----------------|
| <b>4</b>                     | Vitesse maximum | <b>3</b> | Vitesse rapide  |
|                              | 0 à 3700 / 4400 |          | 0 à 3200 / 3600 |
| <b>2</b>                     | Vitesse moyenne | <b>1</b> | Vitesse minimum |
|                              | 0 à 2100 / 2600 |          | 0 - 1100 / 1100 |

**4 NIVEAUX DE VITESSE**



**6 MODES D'ASSISTANCE**

- 1 Mode BOIS
- 3 modes boulonnage
- 2 modes T

| tours / impacts (par minute)   |   |
|--|---|
| <b>Mode BOIS</b><br>En début de vissage la vitesse est lente puis augmente une fois le vissage amorcé.                                 | <b>3 modes boulonnage</b> avec arrêt automatique de rotation en positions serrage ou desserrage pour un travail plus efficace |
| 0 à 1800 / 4400  | Mode 1 : 2500 / -<br>Mode 2 : 3700 à 4400<br>Mode 3 : 3700 à 4400   |
| <b>T1</b><br>Vis autoforeuse (tôle fine)<br>La machine s'arrête automatiquement quand la vis est en appuie. Idéal pour les tôles fines | <b>T2</b><br>Vis autoforeuse (tôle épaisse)<br>mode spécialement conçu pour la fixation des tôles épaisses                    |
| 0 à 2400 / -   | 0 à 3700 / 2600   |

## BOULONNEUSE À CHOCS TW001G

TW001G

### TW001GM201

4 Ah - 1800 Nm - Carré d'entraînement 3/4" - M12 à M36 - 0 à 2500 cps/min - 0 à 1800 tr/min - 4,2 kg  
Livrée avec 2 batteries 40V max XGT - 4 Ah et un chargeur rapide en coffret Makpac

### TW001GZ01

Livrée sans batterie ni chargeur, en coffret Makpac

### TW001GD201

Poids : 3,9 kg  
Livrée avec 2 batteries 40V max XGT - 2,5 Ah et un chargeur rapide en coffret Makpac

Couple de desserrage supérieur à 2000 Nm

## 4 Niveaux de puissance de chocs à réglage électronique

Permet d'ajuster la puissance et la vitesse en fonction de l'application.



| VITESSES (tr/min) | IMPACTS (cps/min) |
|-------------------|-------------------|
| Max : 0 à 1800    | Max : 0 à 2500    |
| Hard : 0 à 1400   | Hard : 0 à 2400   |
| Medium : 0 à 1150 | Medium : 0 à 2200 |
| Soft : 0 à 950    | Soft : 0 à 1900   |

## Modes arrêt automatique en serrage et en desserrage



|        | Serrage   | Desserrage   |
|--------|---|--|
| MODE 1 | Arrêt immédiat après détection du premier impact    | Arrêt immédiat après détection du desserrage du boulon ou de l'écrou |
| MODE 2 | Arrêt 0,5 seconde après détection du premier impact | Arrêt environ 0,2 seconde après détection du desserrage              |
| MODE 3 | Arrêt 1 seconde après détection du premier impact   | Baisse de la vitesse à 230 tr/min après détection du desserrage      |

## Mode vitesse maximale

En pressant le bouton, la vitesse maximale de la machine est atteinte plus rapidement par pression sur la gâchette pour réduire la fatigue de l'utilisateur en travail continu.



## PERFO-BURINEURS HR002G / HR004G

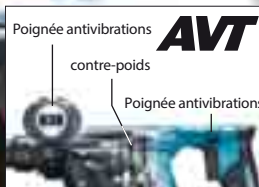

Centre de gravité placé au plus proche de la poignée pour plus de contrôle

Niveau de vibration  
**7,0 m/s<sup>2</sup>**

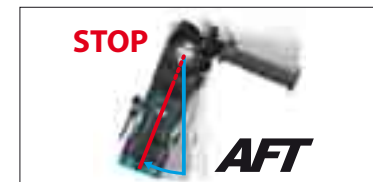

## Protection anti-kickback

Coupe le moteur si la machine est subitement bloquée (HR002G uniquement)

## Système d'aspiration



DX14  
ref : 191E60-4

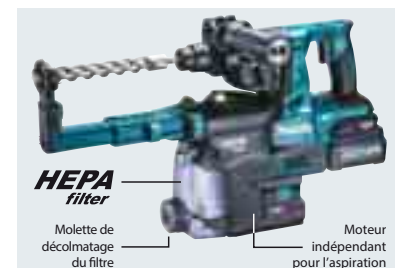

### HR002GM204

4 Ah - 3 modes : perçage, perforation, burinage - Ø béton/trépan/acier/bois : 28/65/13/32 mm - 5000 cps/min - 2,9 Joules - 6 kg (avec système d'aspiration)  
Livré avec 2 batteries 40V max XGT - 4 Ah, un chargeur rapide et un système d'aspiration DX14, en coffret Makpac.

### HR004GM201

4 Ah - 3 modes : perçage, perforation, burinage - Ø béton/trépan/acier/bois : 28/65/13/32 mm - 5000 cps/min - 2,9 Joules - 4,5 kg  
Livré avec 2 batteries 40V max XGT - 4 Ah, un chargeur rapide en coffret Makpac.

### HR002GM202

Livré avec 2 batteries 40V max XGT - 4 Ah, un chargeur rapide en coffret Makpac.

### HR002GZ05

Livré sans batterie ni chargeur, avec système d'aspiration DX14 en coffret Makpac.

### HR004GD201

Livré avec 2 batteries 40V max XGT - 2,5 Ah, un chargeur rapide en coffret Makpac.

### HR004GZ01

Livré sans batterie ni chargeur en coffret Makpac.

### HR002GZ02

Livré sans batterie ni chargeur, en coffret Makpac.

**MEULEUSES D'ANGLE**

GA005G / GA013G / GA023 / GA029

Performances équivalentes aux meuleuses filaires de 1 000 W



Interrupteur BLOCABLE

GA005G



Poignée à interrupteur DE SÉCURITÉ

GA013G

Découpe de béton, profondeur 20 mm

|                       |                                |       |
|-----------------------|--------------------------------|-------|
| <b>GA005G</b>         | <b>140</b>                     |       |
| Modèle 18 V précédent | 100                            |       |
| Basse                 | Vitesse de coupe dans le béton | Haute |

Vitesse de découpe dans le béton augmentée de **40%**

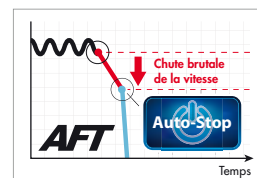

**Protection anti-kickback**  
Le limiteur de couple stop le moteur lorsqu'il détecte une chute brutale de la vitesse

**GA005GM201**

4 Ah - Ø 125 mm - Interrupteur blocable 8500 tr/min - 3,6 kg  
Livrée avec 2 batteries 40Vmax XGT 4 Ah et un chargeur rapide en coffret Makpac



**GA005GZ01**

Livrée sans batterie ni chargeur, en coffret Makpac

**GA013GM201**

4 Ah - Ø 125 mm - Poignée à interrupteur de sécurité - 8500 tr/min - 3,6 kg  
Livrée avec 2 batteries 40Vmax XGT 4 Ah et un chargeur rapide en coffret Makpac



**GA013GZ01**

Livrée sans batterie ni chargeur, en coffret Makpac

**GA023GM201**

4 Ah - Ø 125 mm - Variateur de vitesse Interrupteur blocable 8500 tr/min - Poids : 4,4 kg  
Livrée avec 2 batteries 40 Vmax XGT 4 Ah et un chargeur rapide en coffret Makpac



**GA023GZ01**

Livrée sans batterie ni chargeur, en coffret Makpac

**GA029GM201**

4 Ah - Ø 125 mm - Variateur de vitesse Poignée à interrupteur de sécurité 8500 tr/min - Poids : 4,5 kg  
Livrée avec 2 batteries 40 Vmax XGT 4 Ah et un chargeur rapide en coffret Makpac



**GA029GZ01**

Livrée sans batterie ni chargeur, en coffret Makpac

**SCIE CIRCULAIRE HS004G**



Compatible avec le rail de guidage sans adaptateur

Léger **4,7 kg**

Avec batterie : BL4040

**HS004GM202**

4 Ah - Ø 190 mm - Capacité de coupe à 90° : 62,5 mm 6000 tr/min - 4,7 kg  
Livrée avec 2 batteries 40Vmax XGT - 4 Ah et un chargeur rapide en coffret Makpac



**HS004GZ03**

Livrée sans batterie ni chargeur, en coffret Makpac

Technologie d'entraînement automatique du couple

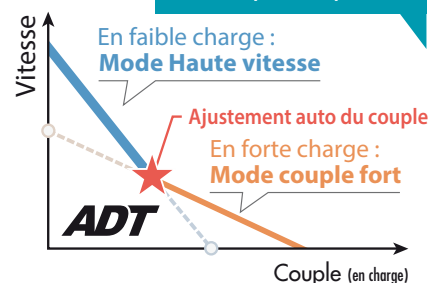

## SCIE RÉCIPRO JR001G

### JR001GD201

**2,5 Ah - Long. de course : 32 mm**  
3000 cps/min - Ø Bois/Tube :  
255/130 mm - 4,2 kg  
Livrée avec 2 batteries 40V max  
XGT - 2,5 Ah et un chargeur  
rapide en coffret Plastique

### JR001GZ

Livrée sans batterie  
ni chargeur, en coffret plastique



Système d'entraînement  
dans l'axe de coupe.

Augmente la course  
et le rendement.

Légère  
**4,2 kg**

Batterie : BL4025

Changement de lame  
sans outil  
facilite le retrait de  
la lame

### Levier d'éjection de lame



Construction de joint  
en caoutchouc unique

Le corps de l'outil est  
séparé de la partie  
réceptrice de la batterie  
par un caoutchouc  
réduisant les vibrations  
exercées sur la batterie  
et ses connexions.



## BATTERIES & PACKS ÉNERGIE

### 191J81-6

2 batteries 40V max XGT - 2,5 Ah, 1 chargeur  
rapide DC40RA 1 coffret Makpac

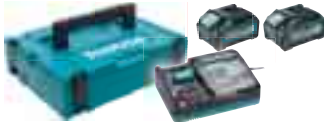

### 191J97-1

2 batteries 40V max XGT - 4 Ah, 1 chargeur rapide  
DC40RA, 1 coffret Makpac



## Système d'alimentation et de charge optimal

Le couple batterie-outil devient intelligent. La  
communication numérique entre la batterie  
et la machine ne permet plus seulement  
un transfert d'information de la batterie  
vers l'outil mais également de l'outil vers la  
batterie pour des performances optimales.

### 191B36-3

Batterie 40V max  
XGT - 2,5 Ah (BL4025)



### 191B26-6

Batterie 40V max  
XGT - 4 Ah (BL4040)



### 191E07-8

Chargeur 40V max  
XGT (DC40RA)

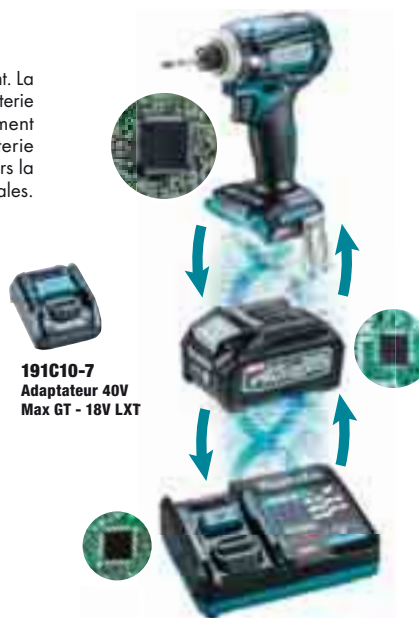

191C10-7  
Adaptateur 40V  
Max GT - 18V LXT

## VENTILATEUR CF001G

### CF001GZ

Ø 235 mm - 40V max / Secteur  
3 vitesses - Oscillation gauche/droite : 45°  
Mode arrêt automatique, 1h / 2h / 4h  
Plus de 5 h d'autonomie en vitesse max  
(BL4040) - 3,0 kg  
Livrée sans  
batterie  
ni chargeur



## LOTS DE MACHINES

### DK0124G201 lot de 2 machines

Meuleuse



GA005G

Perceuse / Visseuse



DF001G

Coffret de transport

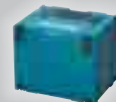

MAKPACK 4

Pour bien débuter avec la plateforme **XGT 40V Max Li-Ion**, Makita vous propose 3 lots de 2, 3 ou 4 outils pour vous équiper avec les machines indispensables, leur chargeur rapide ainsi que 2 batteries de 144 Wh.

Le tout est livré en sac de transport ou en coffret Makpac.

Les 3 lots ci-contre sont  
chacun livrés avec  
1 Chargeur DC40RA et  
2 Batteries 40V max XGT  
4 Ah BL4040.

Chargeur XGT



DC40RA

Batteries 40 V max XGT 4.0 Ah



2 x (BL4040)

### DK0125G301 lot de 3 machines

Meuleuse



GA005G

Perceuse / Visseuse



DF001G

Visseuse à chocs



TD001G

Coffret de transport

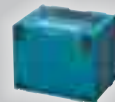

MAKPACK 4

Coffret de transport



MAKPACK 2

### DK0126G401 lot de 4 machines

Meuleuse



GA005G

Perceuse / Visseuse



DF001G

Visseuse à chocs



TD001G

Scie récipro



JR001G

Sac de transport



832367-6

## PERCEUSES VISSEUSES ET PERCEUSES VISSEUSES À PERCUSSION



| Caractéristiques                            | USAGE QUOTIDIEN                  |                |                                |                                | USAGE INTENSIF                 |                                | USAGE EXPERT                   |                                |
|---|----------------------------------|----------------|--------------------------------|--------------------------------|--------------------------------|--------------------------------|--------------------------------|--------------------------------|
|   | DDF083RFJ                        | DDF483RFJ      | DDF485RTJ                      | DHP485RTJ                      | DDF484RTJ                      | DHP484RTJ                      | DDF481RTJ                      | DHP481RTJ                      |
| Mode disponible                             | -                                | -              | -                              | percuSSION                     | -                              | percuSSION                     | -                              | percuSSION                     |
| Équipements et Technologies                 | <br><b>XPT</b>                   | <br><b>XPT</b> | <br><b>5.0Ah</b><br><b>XPT</b> | <br><b>5.0Ah</b><br><b>XPT</b> | <br><b>5.0Ah</b><br><b>XPT</b> | <br><b>5.0Ah</b><br><b>XPT</b> | <br><b>5.0Ah</b><br><b>XPT</b> | <br><b>5.0Ah</b><br><b>XPT</b> |
| Batterie                                    | 18 V - 3 Ah                      | 18 V - 3 Ah    | 18 V - 5 Ah                    | 18 V - 5 Ah                    | 18 V - 5 Ah                    | 18 V - 5 Ah                    | 18 V - 5 Ah                    | 18 V - 5 Ah                    |
| Ø Mandrin                                   | Hexa. 1/4"                       | 13 mm          | 13 mm                          | 13 mm                          | 13 mm                          | 13 mm                          | 13 mm                          | 13 mm                          |
| Capacités Ø Acier/Bois                      | 13/36 mm                         | 13/36 mm       | 13/38 mm                       |                                | 13/38 mm                       |                                | 13/76 mm                       |                                |
| Capacités avec percusion Ø Béton/Acier/Bois | -                                | -              | -                              | 13/13/38 mm                    | -                              | 13/13/38 mm                    | -                              | 16/13/76 mm                    |
| Cadence de frappe mode percusion            | -                                | -              | -                              | 0 à 28500 cps/min              | -                              | 0 à 30000 cps/min              | -                              | 0 à 31500 cps/min              |
| Nbr. de vitesses                            | 2                                | 2              | 2                              | 2                              | 2                              | 2                              | 2                              | 2                              |
| Couple max. elast./franc                    | 23/40 Nm                         | 23/40 Nm       | 27/50 Nm                       | 27/50 Nm                       | 36/54 Nm                       | 36/54 Nm                       | 60/115 Nm                      | 60/115/125 <sup>(1)</sup> Nm   |
| Poids                                       | 1,3 kg                           | 1,6 kg         | 1,7 kg                         | 1,8 kg                         | 1,8 kg                         | 1,9 kg                         | 2,6 kg                         | 2,7 kg                         |
| Livré avec                                  | 1 chargeur rapide et 2 batteries |                |                                |                                |                                |                                |                                |                                |

(1) : Couple de blocage maximal

## PERCEUSES VISSEUSES ET PERCEUSES VISSEUSES À PERCUSSION



| Caractéristiques                            | USAGE OCCASIONNEL                  |             |                   | USAGE QUOTIDIEN                  |                   |                                |                                | USAGE INTENSIF                 |                                |                                |                                |                                |
|---|------------------------------------|-------------|-------------------|----------------------------------|-------------------|--------------------------------|--------------------------------|--------------------------------|--------------------------------|--------------------------------|--------------------------------|--------------------------------|
|   | DDF343SFE                          | DDF453SFE   | DHP453SFE         | DDF446RMJ                        | DHP446RMJ         | DDF482RMJ                      | DHP482RMJ                      | DDF482RTJ                      | DHP482RTJ                      | DDF448RMJ                      | DDF458RTJ                      | DHP458RTJ                      |
| Mode disponible                             | -                                  | -           | percuSSION        | -                                | percuSSION        | -                              | percuSSION                     | -                              | percuSSION                     | -                              | -                              | percuSSION                     |
| Équipements et Technologies                 |                                    |             |                   | <br><b>4.0Ah</b>                 | <br><b>4.0Ah</b>  | <br><b>4.0Ah</b><br><b>XPT</b> | <br><b>4.0Ah</b><br><b>XPT</b> | <br><b>5.0Ah</b><br><b>XPT</b> | <br><b>5.0Ah</b><br><b>XPT</b> | <br><b>4.0Ah</b><br><b>XPT</b> | <br><b>5.0Ah</b><br><b>XPT</b> | <br><b>5.0Ah</b><br><b>XPT</b> |
| Batterie                                    | 14,4 V - 3 Ah                      | 18 V - 3 Ah | 18 V - 3 Ah       | 14,4 V - 4 Ah                    | 14,4 V - 4 Ah     | 18 V - 4 Ah                    | 18 V - 4 Ah                    | 18 V - 5 Ah                    | 18 V - 5 Ah                    | 14,4 V - 4 Ah                  | 18 V - 5 Ah                    | 18 V - 5 Ah                    |
| Ø Mandrin                                   | 10 mm                              | 13 mm       | 13 mm             | 13 mm                            | 13 mm             | 13 mm                          | 13 mm                          | 13 mm                          | 13 mm                          | 13 mm                          | 13 mm                          | 13 mm                          |
| Capacités Ø Acier/Bois                      | 10/25 mm                           | 13/36 mm    |                   | 13/38 mm                         |                   | 13/38 mm                       |                                | 13/38 mm                       |                                | 13/65 mm                       | 13/76 mm                       |                                |
| Capacités avec percusion Ø Béton/Acier/Bois | -                                  | -           | 13/13/36 mm       | -                                | 13/13/38 mm       | -                              | 13/13/38 mm                    | -                              | 13/13/38 mm                    | -                              | -                              | 16/13/76 mm                    |
| Cadence de frappe mode percusion            | -                                  | -           | 0 à 19500 cps/min | -                                | 0 à 22500 cps/min | -                              | 0 à 27000 cps/min              | -                              | 0 à 27000 cps/min              | -                              | -                              | 0 à 30000 cps/min              |
| Nbr. de vitesses                            | 2                                  | 2           | 2                 | 2                                | 2                 | 2                              | 2                              | 2                              | 2                              | 2                              | 2                              | 2                              |
| Couple max. elast./franc                    | 20/36 Nm                           | 27/42 Nm    | 27/42 Nm          | 30/44 Nm                         | 30/44 Nm          | 36/62 Nm                       | 36/62 Nm                       | 36/62 Nm                       | 36/62 Nm                       | 43/77 Nm                       | 58/91 Nm                       | 58/91 Nm                       |
| Poids                                       | 1,4 kg                             | 1,6 kg      | 1,7 kg            | 1,7 kg                           | 1,7 kg            | 1,7 kg                         | 1,7 kg                         | 1,7 kg                         | 1,7 kg                         | 2,2 kg                         | 2,3 kg                         | 2,3 kg                         |
| Livré avec                                  | 1 chargeur standard et 2 batteries |             |                   | 1 chargeur rapide et 2 batteries |                   |                                |                                |                                |                                |                                |                                |                                |

### Garantie ROUGE 3 ans machines



Makita vous offre une garantie commerciale, portant à 3 ans au total la garantie sur vos machines. Cette garantie commerciale s'applique aux machines électriques et sans-fil achetées neuves. Elle vous est offerte après enregistrement obligatoire de la machine, sous 30 jours francs après la date d'achat, sur [www.makita.fr/garanties](http://www.makita.fr/garanties)

### Garantie BLEUE 2 ans chargeurs et batteries



Makita vous offre une garantie commerciale de 2 ans sur vos batteries et chargeurs Li-Ion. Cette garantie commerciale s'applique aux batteries et chargeurs achetés neufs ou livrés avec des machines Li-Ion neuves. Elle vous est offerte après enregistrement obligatoire de la batterie et/ou du chargeur, sous 30 jours francs après la date d'achat, sur [www.makita.fr/garanties](http://www.makita.fr/garanties)

Enregistrement sur [www.makita.fr/garanties](http://www.makita.fr/garanties)

## Boulonneuses à chocs

**NOUVEAU**

### DTW301RTJ

5 Ah - 330 Nm  
Carré d'entraînement 1/2"  
M10 à M20 - 4 vitesses  
0 à 4000 cps/min  
0 à 3200 tr/min - 1,8 kg



### DTW181RFJ

3 Ah - 180 Nm  
Carré d'entraînement 1/2"  
M8 à M16  
0 à 3600 cps/min  
0 à 2400 tr/min - 1,5 kg

### DTW190RFE

3 Ah - 190 Nm  
Carré d'entraînement : 1/2"  
M8 à M16  
0 à 3000 cps/min  
0 à 2300 tr/min  
1,4 kg

### DTW251RMJ

4 Ah - 230 Nm  
Carré d'entraînement : 1/2"  
M10 à M16  
0 à 3200 cps/min  
0 à 2100 tr/min  
1,5 kg

### DTW285RTJ

5 Ah - 280 N  
Carré d'entraînement : 1/2"  
M10 à M20  
0 à 3500 cps/min  
0 à 2800 tr/min  
1,7 kg  
Fonction Autostop

### DTW450RTJ

5 Ah - 440 Nm  
Carré d'entraînement : 1/2"  
M12 à M22  
0 à 2200 cps/min  
0 à 1600 tr/min  
3,4 kg

### DTW1001RTJ

5 Ah - 1050 Nm  
Carré d'entraînement 3/4"  
M12 à M30 - 0 à 2200 cps/min  
0 à 1800 tr/min - 3,6 kg

### DTW1002RTJ

5 Ah - 1000 Nm  
Carré d'entraînement 1/2"  
M12 à M30 - 0 à 2200 cps/min  
0 à 1800 tr/min - 3,6 kg

**3 MODES AUTOSTOP EN BOULONNAGE ET DÉBOULONNAGE (DTW301RTJ ET DTW700RTJ)**

**NOUVEAU**

### DTW700RTJ

5 Ah - 700 Nm  
Carré d'entraînement 1/2"  
M10 à M24 - 4 vitesses  
0 à 2700 cps/min  
0 à 2200 tr/min - 2,7 kg

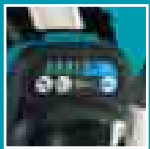

## TECHNOLOGIE XPT

**XPT** : Protection contre les infiltrations de poussières et d'eau

**2 Modes T :**  
Fonction **Vis AUTOFREUSE**,

- 1 - mode spécialement conçu pour la fixation de bardage aluminium pour les tôles épaisses
- 2 - spécialement conçu pour les tôles fines. La machine s'arrête automatiquement quand la vis est en appui

**Mode A :**

Fonction vitesse automatique, conçue pour le vissage dans le bois. Évite les vis qui glissent, augmente la précision

**Fonction Autostop :**

Mode dévissage avec arrêt automatique en 0,2 secondes (DTW285RTJ / DTD171RTJ)

## EMBOUS COURTS SHORTON



| Type d'empreinte | Référence | Forme | Type | Longueur (mm) | Quantité |
|------------------|-----------|-------|------|---------------|----------|
|                  | B-42189   |       | PH1  | 30            | 2        |
|                  | B-42195   | +     | PH2  | 30            | 2        |
| +                | B-42204   |       | PH3  | 30            | 2        |
|                  | B-42210   |       | PZ1  | 30            | 2        |
|                  | B-42226   |       | PZ2  | 30            | 2        |
|                  | B-42232   |       | PZ3  | 30            | 2        |
|                  | B-42260   |       | T20  | 30            | 2        |
|                  | B-42276   |       | T25  | 30            | 2        |
| +                | B-42282   |       | T30  | 30            | 2        |

## Visseuses à chocs



### DTD152RMJ

4 Ah  
165 Nm - 1/4 hex.  
0 à 3500 cps/min  
0 à 2900 tr/min  
1,5 kg

### DTD152RTJ

5 Ah  
165 Nm - 1/4 hex.  
0 à 3500 cps/min  
0 à 2900 tr/min  
1,5 kg

### DTD156RFJ

3 Ah  
155 Nm - 1/4 hex.  
0 à 3000 cps/min  
0 à 2500 tr/min  
1,3 kg

### DTD155RFJ

3 Ah  
140 Nm - 1/4 hex.  
0 à 3900 cps/min  
0 à 3000 tr/min  
Mode vissage A  
1,5 kg

### DTD153RFJ

3 Ah  
170 Nm - 1/4 hex.  
0 à 3600 cps/min  
0 à 3400 tr/min  
1,5 kg

### DTD154RTJ

5 Ah  
175 Nm - 1/4 hex. - 0 à 3800 cps/min  
0 à 3600 tr/min - Mode vissage T<sup>(1)</sup> - 1,5 kg

### DTD171RTJ

5 Ah - 180 Nm - 1/4 hex.  
0 à 3800 cps/min  
0 à 3600 tr/min  
4 vitesses - 1,5 kg  
Modes T (1 et 2), mode A, Autostop



**-20%**  
de remise sur le mandrin auto-serrant (763198-1) pour les visseuses à chocs de la page 7

## COFFRETS IMPACT GOLD

### COFFRET IMPACT GOLD 11 ACCESSOIRE DE VISSAGE

**B-30754**

10 embouts 25 mm (3xPH, 3xPZ, 4xTorx)  
1 Porte-embout ultra-magnétique



### COFFRET IMPACT GOLD 26 ACCESSOIRES DE VISSAGE

**B-49915**

20 embouts 25 mm (4xPH, 4xPZ, 4xCarré, 8xTorx)  
4 embouts 50 mm (1xPH, 1xPZ, 1xCarré, 1xTorx)  
1 Aimant Mag Boost  
1 Porte-embout ultra-magnétique



### COFFRET IMPACT GOLD 38 ACCESSOIRES DE VISSAGE

**B-54536**

26 embouts 25 mm (5xPH, 5xPZ, 5xCarré, 11xTorx)  
5 embouts doubles 65 mm (PZ2/T20, PZ2/T25, PZ2/T30, PH2/SQ2, PH2/PH2)  
3 Douilles (8/9,6/10 mm)  
2 Adaptateurs de douille  
1 Aimant Mag Boost  
1 Porte-embout magnétique



## COFFRETS VISSAGE ET FIXATION

### COFFRET BATTERIE 31 ACCESSOIRES DE VISSAGE

**E-00016**

30 embouts 25 mm (7xPH, 7xPZ, 3xPlat, 9xTorx, 4xHexa)  
1 Porte-embout magnétique à verrouillage



### COFFRET 43 ACCESSOIRES POUR VISSAGE ET FIXATION

**B-55697**

32 embouts 25 mm (4xPH, 4xPZ, 4xPlat, 9xTorx, 7xTorxH, 4xHexa)  
6 embouts 75 mm (1xPH, 1xPZ, 1xPlat, 3 x Torx)  
3 Douilles à queue (6, 8 et 10 mm)  
1 Porte-embout magnétique à verrouillage  
1 Guide de vissage 80 mm



### COFFRET MAKPAC 56 ACCESSOIRES POUR VISSSEUSES À CHOCS

**B-53768**

34 embouts 50 mm (12xTorx, 9xPH, 9xPZ, 4xPlat)  
6 embouts 100 mm (3xPH2, 3xPZ2)  
6 forets Métal (Ø3,5/4/5/6/8 mm)  
5 forets Bois (Ø3/4/5/6/8 mm)  
5 Douilles à queue



## ENSEMBLE ET COFFRETS DE DOUILLES

### ENSEMBLE DE 8 DOUILLES 1/2" + ADAPTATEUR 1/4"

**B-54645**

8 Douilles 1/2" (8/10/12/13/14/15/17/18 mm)  
1 Adaptateur 1/4" => 1/2"



### COFFRET DE 6 DOUILLES 1/2" + ADAPTATEUR 1/4"

**B-69733**

6 Douilles 1/2" (13/17/19/21/22/24 mm)  
1 Adaptateur 1/4" => 1/2"



### COFFRET DE 9 DOUILLES 1/2"

**D-41517**

9 Douilles 1/2" (8/10/13/16/17/18/19/21/24 mm)





## COFFRETS DE FORETS POUR MÉTAL

### ENSEMBLE 7 MÈCHES À BOIS

**D-62371**  
Hexa 1/4"  
Ø 2 mm, 2 x Ø 3 mm,  
Ø 4 mm, Ø 5 mm,  
Ø 6 mm, Ø 8 mm



### COFFRET 5 MÈCHES À BOIS HÉLICOÏDALES

**D-57211**  
Ø 4/5/6/8/10 mm



**NOUVEAU**

### COFFRET 8 MÈCHES À BOIS HÉLICOÏDALES

**D-57227**  
Ø 3/4/5/6/7/8/9/10 mm



**NOUVEAU**

### FRAISES ÉTAGÉES

**D-40179**  
Hexa 1/4" Ø 4 - 12 mm



**D-40185**  
Hexa 1/4" - Ø 4 - 20 mm



**D-40191**  
3 pans - Ø 4 - 32 mm



### COFFRET DE 3 FRAISES ÉTAGÉES

**D-41872**  
1 x D-40179 / 1 x  
D-40185 / 1 x D-40191



**NOUVEAU**

## COFFRETS DE FORETS POUR MÉTAL

### COFFRET DE 6 FORETS

**D-57196**  
HSS-G - DIN338  
Pointe 118°  
Ø 2/3/4/5/6/8 mm



### COFFRET DE 6 FORETS

**D-43555**  
HSS-TiN - DIN338/DIN1412C  
Pointe 135°  
Ø 2/3/4/5/6/8 mm



### COFFRET DE 6 FORETS

**D-57168**  
HSS-Co 5% - DIN338/DIN1412C  
Pointe 135°  
Ø 2/3/4/5/6/8 mm



### COFFRET DE 25 FORETS

**D-54031**  
HSS-G - DIN338  
Pointe 118°  
Ø 1/1,5/2/2,5/3/3,5/  
4/4,5/5/5,5/6/6,5/7/  
7,5/8/8,5/9/9,5/10/1  
0,5/11/11,5/12/12,5  
/13 mm



### COFFRET DE 19 FORETS

**B-67795**  
HSS-TiN - DIN338/  
DIN1412C  
Pointe 135°  
Ø 1,5/2/2,5/3/3,2/3,5/  
/4/4,5/5/5,5/6/6,5/7  
/8/10 mm



### COFFRET DE 25 FORETS

**D-50479**  
HSS-Co 5% - DIN338/  
DIN1412C  
Pointe 135°  
Ø 1/1,5/2/2,5/3/3,5/  
4/4,5/5/5,5/6/6,5/7/  
7,5/8/8,5/9/9,5/10/1  
0,5/11/11,5/12/12,5  
/13 mm





## Piqueur SDS-Plus DHR180RTJ



5 Ah  
0 à 3200 cps/min  
3,1 J (EPTA)  
3,5 kg  
Inclus : 2 batteries 18 V Li-Ion 5Ah,  
1 chargeur rapide et un coffret makpac



- Piqueur brushless compact et léger
- 12 positions de burin pour un travail confortable
- Réglage électronique de la puissance de frappe
- Faible niveau de vibration grâce à la technologie AVT

### Perfo-burineurs SDS-Plus



|                                     | DHR182RTJ   | DHR202RTJ     | DHR243RTJ  | DHR243RTJW  | DHR264PT4J   | DHR281PT2J  | DHR283T2JU  |
|-------------------------------------|---|---------------|--|---|--|---|---|
| Système d'aspiration                | -   | -             | -  |   | -  | -   |   |
| Voltage                             |   |               |  |   |  |   |   |
| Fonctions                           | 3 modes : perçage, perforation, burinage                        |               |  |   |  |   |   |
| Technologie                         |   | -             |  |   |  |   |   |
| Capacités Ø béton/trépan/acier/bois | 18/-/13/24 mm   | 20/-/13/26 mm | 24/-/13/27 mm  | 24/-/13/27 mm   | 26/-/13/32 mm  | 28/65/13/32 mm  | 28/65/13/32 mm  |
| Cadence de frappe max.              | 5000 cps/min  | 4000 cps/min  | 4700 cps/min   | 4700 cps/min  | 5000 cps/min   | 5000 cps/min  | 5000 cps/min  |
| Puissance de frappe (EPTA)          | 1,7 Joules  | 2 Joules      | 2 Joules   | 2 Joules  | 2,5 Joules   | 2,8 Joules  | 2,8 Joules  |
| Poids                               | 2,6 Kg  | 3,5 Kg        | 4,7 Kg   | 4,7 Kg  | 4,7 Kg   | 5,1 Kg  | 5,1 Kg  |
| Inclus                              | 1 coffret makpac, 2 batteries 18 V - 5 Ah et un chargeur rapide |               | Mandrin automatique interchangeable 13 mm, 1 MAKPAC 4, 2 batteries 18 V - 5 Ah et un chargeur rapide | Mandrin automatique interchangeable 13 mm, Système d'aspiration à filtre HEPA (DX07) 1 MAKPAC 4 2 batteries 18 V - 5 Ah et un chargeur rapide | Mandrin automatique interchangeable 13 mm 1 MAKPAC 3 + 1 MAKPAC 4 4 batteries 18 V 5 Ah BL1850 1 chargeur double | Poignée anti-vibration Mandrin automatique interchangeable 13 mm 1 coffret makpac 4 2 batteries 18 V - 5 Ah et un chargeur double | Mandrin automatique interchangeable 13 mm Collecteur à poussière DUST CUP 1 MAKPAC 4 2 batteries 18 V 5 Ah BL1850B 1 chargeur double Poignée anti-vibration |

### Perforateurs SDS-Plus

#### DHR165RMJ

4 Ah  
Ø Béton/Acier/Bois : 16/13/24 mm  
0 à 5300 cps/min - 1,3 J (EPTA) - 2,5 kg  
**INCLUS :**  
2 batteries 18 V Li-Ion 4 Ah,  
un chargeur rapide, et 1 coffret MAKPAC



#### DHR171RTJ

5 Ah  
Ø max. dans béton/acier/bois : 17/10/13 mm  
1,2 J - 2,8 kg  
**INCLUS :**  
2 batteries 18 V Li-Ion 5 Ah,  
un chargeur rapide, et 1 coffret MAKPAC



## Visseuses plaques de plâtre

### SUPPORT BOIS

**DFS250RTJ**  
5 Ah  
1/4" hex. - 5 mm  
0 à 2500 tr/min  
1,8 kg



**FONCTION AUTO « POUSSE ET VISSE »**  
Le moteur ne démarre que lorsque la vis est en appui.



**USAGE INTENSIF**

### MULTI-SUPPORT

**DFS451RFJ**  
3 Ah - 1/4" hex.  
4 mm - 0 à 4000 tr/min - 1,5 kg



**USAGE QUOTIDIEN**

**DFS452RTJ**  
5 Ah  
1/4" hex. - 5 mm  
0 à 4000 tr/min - 1,8 kg



**FONCTION AUTO « POUSSE ET VISSE »**  
Le moteur ne démarre que lorsque la vis est en appui.



**USAGE INTENSIF**

## Visseuse bardage

**DFS251RTJ**  
5 Ah  
1/4" hex. - 5 mm  
0 à 2500 tr/min  
1,8 kg



**FONCTION AUTO « POUSSE ET VISSE »**  
Le moteur ne démarre que lorsque la vis est en appui.



**USAGE INTENSIF**

## Malaxeurs

**DUT131Z**  
Mandrin à clé 13 mm  
2 vitesses : 0 à 1300 tr/min - 0 à 350 tr/min  
Vitesse variable à la gâchette - 3 kg  
Livré sans batterie ni chargeur



**DUT130RTE**  
M14 - 2 vitesses :  
0 à 1300 tr/min - 0 à 350 tr/min  
Vitesse variable à la gâchette  
2,8 kg  
Inclus : une hélice de malaxage Ø 165 mm



## Ponceuse pour cloison sèche

**DSL800RTEU** XPT BL MOTOR 5.0Ah AWS  
Ø des abrasifs 225 mm  
Ø du plateau 210 mm  
260 W - 1000 à 1800 tr/min  
Inclus : sac de transport



Rallonge  
199937-7

**NOUVEAU**

Disques Abrasifs Ø 225 mm (Lot de 25)

| Référence | Grain |
|-----------|-------|
| B-68389   | 40    |
| B-68395   | 80    |
| B-68404   | 120   |
| B-68410   | 150   |
| B-68426   | 180   |
| E-02375   | 220   |
| E-02381   | 320   |

## Visseuse automatique sans fil

**DFR550RTJ**  
5 Ah  
1/4" hex  
4 x 25 à 55 mm  
4000 tr/min  
2,1 kg



## Agrafeuse

**DST112RFJ**  
3 Ah  
Largeur des agrafes : 10 mm  
Longueur des agrafes : 7 à 10 mm  
Magasin : 150 agrafes  
1,8 kg



Très légère et compacte

## Cloueur

**DFN350RTJ**  
18 ga  
Longueur des pointes :  
15,18,25,30,35 mm  
Magasin : 120 pointes  
2,2 kg



Faible recul

## Cloueurs

**DBN600RTJ**  
5 Ah  
16 Ga  
Long. Clous : 19 à 64 mm  
Magasin : 100 clous  
3,6 kg



Faible espacement avant

**DBN500RTJ**  
5 Ah  
18 Ga  
Long. clous : 15 à 50 mm  
Magasin 100 clous  
3,5 kg



Peu de recul, les sensations d'un cloueur à gaz

**DPT353RTJ**  
5 Ah  
23 Ga  
Long. clous : 15 à 35 mm  
Magasin : 120 clous - 2,2 kg



Précision : nez très fin  
Faible recul

Retrouvez les clous et agrafes compatibles en p.39

Les prix indiqués sont des prix conseillés à votre revendeur qui est libre de fixer ses prix de vente. Les modèles de cette page sont livrés avec 1 chargeur et 2 batteries sauf DUT131Z - www.makita.fr

\* Les tarifs ne tiennent pas compte du montant de l'Eco-contribution (voir détails dernière page). Les poids sont conformes à la procédure EPTA 01/2003 et les puissances de frappe conformes à la procédure EPTA 05/2009.

## Scies à ruban

### DPB182Z

Capacité de coupe : 64 mm  
Vitesse bande : 190 m/min  
3,8 kg  
Livrée sans batterie ni chargeur



**NOUVEAU**

- Châssis aluminium



### DPB183Z

Capacité de coupe : 66 mm  
Vitesse bande : 0 - 190 m/min  
3,6 kg  
Livrée sans batterie ni chargeur



**NOUVEAU**

- Vitesse variable à la gâchette
- Châssis aluminium



### DPB184Z

Capacité de coupe : 51 mm  
Vitesse bande : 0 - 190 m/min  
3,3 kg  
Livrée sans batterie ni chargeur



**NOUVEAU**

- Vitesse variable à la gâchette
- Châssis aluminium



## Scie à coupe d'onglet à métaux

### DLW140PT2

5 Ah  
Ø 355 mm  
3800 tr/min  
Capacité de coupe à 90°  
Tube acier : 127 mm  
Tube rectangulaire :  
115 x 130 / 70 x 233 mm  
17,8 kg

**OFFERT**

1 LOT de 5 disques à tronçonner B-64696-5 Ø 355 x 2,5 x 25,4 mm



Changement de lame sans outil  
Étau à serrage rapide  
Témoin de charge des batteries  
Témoin lumineux de surcharge :  
4 LED s'allument progressivement en fonction de la charge exercée

## Polisseuse excentrique

### DPO600RTE

5 Ah  
Ø 150 mm - 0 à 6800 orb/min  
Rotation forcée : 180 à 780 tr/min  
3,6 kg



SPÉCIALEMENT CONÇUE POUR LE POLISSAGE DE CARROSSERIE

- Bouton de blocage pour un travail en continu
- 2 modes : orbital simple pour ponçage fin, orbital et rotatif pour ponçage intensif ou polissage
- Equipée de plusieurs protections caoutchouc afin d'éviter de marquer la carrosserie
- Variateur de vitesse



## Scies circulaires à métal

### DCS550RMJ

4 Ah  
Ø 136 mm  
Capacité de coupe max. : 51 mm  
3600 tr/min  
2,6 kg



### DCS551RTJ FIN DE SÉRIE

5 Ah  
Ø 150 mm  
Hauteur de coupe max. à 90° :  
57,5 mm  
3900 tr/min  
2,9 kg  
57,5 mm



### DCS552RTJ

5 Ah  
Ø 136 mm - Capacité de coupe max : 50,5 mm  
3600 tr/min - 2,7 kg



Bac de récupération des copeaux métalliques



### DCS553RTJ

5 Ah - Ø 150 mm  
Capacité de coupe max : 57,5 mm  
4100 tr/min - 3 kg



Bac de récupération des copeaux métalliques

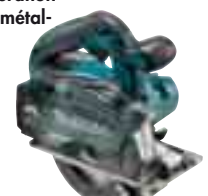

## Coupe fer à béton / tige filetée

### DSC251RT

5 Ah  
Capacité de coupe fers à béton/tiges filetées : 10 à 25 mm  
Poids 4 kg  
INCLUS :  
1 Batterie 18V Li-Ion 5Ah,  
1 Chargeur rapide



Lame  
SC09003260

## Poinçonneuse

### DPP200ZK

Trous rond / oblong  
capacité :  
- Acier doux : Ø 20 mm - 8 mm d'épaisseur  
- Acier Inoxydable : Ø 20 mm - 6 mm d'épaisseur  
10,5 kg  
Livrée sans batterie ni chargeur en coffret plastique



**NOUVEAU**



## Meuleuses

Meuleuse Ø 125 mm  
DGA519RTJ1



**ADT AFT X-LOCK**

3000 à 8500 tr/min

2,8 kg

Inclus : 2 batteries 18 V Li-Ion  
5Ah, un chargeur rapide et  
1 coffret makpac



- Changement d'accessoires sans outil "X-LOCK"
- Variateur de vitesse
- Poignée de sécurité
- Ajustement automatique du couple et de la vitesse pour des performances optimales
- Protection anti Kick-Back : mise en sécurité du moteur s'il détecte une chute brutale de la vitesse
- Démarrage progressif et frein électrique pour plus de sécurité



**NOUVEAU** Carter d'aspiration pour DGA519  
191G05-4



**-40%**  
de remise sur le carter d'aspiration (196845-3) pour l'achat d'une meuleuse DGA506RTJ / DGA508RTJ / DGA513RTJ / DGA517RTJ

**-40%**  
de remise sur le carter d'aspiration (198440-5) pour l'achat d'une meuleuse DGA900PT4 / DGA901T2U2

| Références                                     | DGA506RTJ                                    | DGA508RTJ                                    | DGA513RTJ                                    | DGA517RTJ                                    | DGA700Z                          | DGA900PT4                                     | DGA701ZU                         | DGA901T2U2                                    |
|--|--|--|--|--|----------------------------------|---|----------------------------------|---|
| Puissance                                      | 18V LITHIUM-ION 5.0Ah                        |  |  |  | 36V LITHIUM-ION 5.0Ah            | 18V LITHIUM-ION 5.0Ah                         | 36V LITHIUM-ION 5.0Ah            | 18V LITHIUM-ION 5.0Ah                         |
| Vitesse à vide max. (tr/min)                   | 8500   |  | 3000 à 8500 (variateur)                      |  | 7300                             | 5700  | 7300                             | 5700  |
| Diamètre du disque (mm)                        | 125  | 125  | 125  | 125  | 180                              | 230   | 180                              | 230   |
| Taux de vibration triaxial (m/s <sup>2</sup> ) | 6,5  | 6  | 6  | 6  | 7,5                              | 7,5   | 7,5                              | 7,5   |
| Poids net (kg)                                 | 2,5  | 2,6  | 3  | 3  | 5                                | 5   | 5                                | 5   |
| Poignée de sécurité                            | -  | oui  | -  | oui  | oui                              |   |                                  | oui et poignée anti-vibrations                |
| Technologies                                   | BL XPT MOTOR                                 | BL XPT MOTOR                                 | BL XPT MOTOR                                 | BL XPT MOTOR                                 | BL XPT MOTOR<br>ADT AFT          | BL XPT MOTOR<br>ADT AFT                       | BL XPT MOTOR<br>ADT AFT<br>AWS   | BL XPT MOTOR<br>ADT AFT<br>AWS                |
| Inclus   | Livrée avec 2 batteries et 1 chargeur rapide | Livrée avec 2 batteries et 1 chargeur rapide | Livrée avec 2 batteries et 1 chargeur rapide | Livrée avec 2 batteries et 1 chargeur rapide | livrée sans batterie ni chargeur | livrée avec 4 batteries et un chargeur double | livrée sans batterie ni chargeur | livrée avec 2 batteries et un chargeur double |

## CONÇUS POUR LES MEULEUSES À BATTERIES

Disques fins à tronçonner  
Pour Métal et Inox  
B-45733 - Plat B-46953 - Déporté  
Ø : 125 mm / épaisseur 0,8 mm / Z60T

Meules à ébarber flexible  
Pour Métal et Inox  
B-53110 • Moins de bruit et de vibration  
Ø : 125 mm

Disque Diamant fin  
Pour Béton et Granit  
B-53796  
Conforme à la norme OSA Ø :  
125 mm / épaisseur 1,6 mm

**NOUVEAU**  
Disque à tronçonner  
X-LOCK®  
E-00418  
Ø : 125 mm / épaisseur  
1,2 mm / A60T

**NOUVEAU**  
Meule à ébarber  
X-LOCK®  
E-00393  
Ø : 125 mm / épaisseur 6 mm  
/ A36P

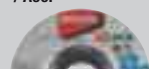

1 BATTERIE + DE **320** OUTILS

## Scies circulaires bois



### DSS501RMJ

18V 4 Ah - Ø 136 mm  
Capacité de coupe à 90° : 51 mm  
3600 tr/min - 2,7 kg



### DHS680RTJ

18V 5.0Ah 5 Ah - Ø 165 mm  
Capacité de coupe à 90° : 57 mm  
5000 tr/min - 3,3 kg



### DHS660RTJ

18V 5.0Ah 5 Ah - Ø 165 mm  
Capacité de coupe à 90° : 57 mm  
5000 tr/min - 3,2 kg



### DHS710PT4J

5.0Ah 36V (2x18V) - Ø 190 mm - Capacité de coupe à 90° : 68,5 mm - 4800 tr/min - 4,7 kg  
**INCLUS** : 4 batteries 18 V Li-Ion 5 Ah, 1 chargeur rapide double port et 1 coffret Makpac



### DHS782PT2J

18V 5.0Ah 36V (2x18V) - Ø 190 mm  
Capacité de coupe à 90° : 62,5 mm  
6000 tr/min - 5,1 kg

### DHS661RTJU

18V 5.0Ah 5 Ah - Ø 165 mm  
Capacité de coupe à 90° : 57 mm  
5000 tr/min - 3,2 kg

### DHS783T2JU

18V 5.0Ah 36V (2x18V) - Ø 190 mm  
Capacité de coupe à 90° : 62,5 mm  
6000 tr/min - 5,1 kg



## Scie plongeante

### DSP600PT2J

Ø 165 mm  
2500 à 6300 tr/min  
5 kg  
**INCLUS** : 1 coffret MAKPAC



**-20%**  
de remise sur le rail de guidage 3000 mm (194367-7) pour l'achat d'une DSP600PT2J ou d'une DSP601ZU / DSP600ZJ (visible p.22)

**OFFERT**  
Règle de guidage 1400 mm (194368-5) pour l'achat d'une DSP600 PT2J ou d'une DSP601ZU / DSP600ZJ (visible p.22)

## Scies radiales et à coupe d'onglets

### DLS111ZU

Scie radiale Ø 260 mm  
4400 tr/min - 27,3 kg  
Livrée sans batterie ni chargeur

36V LITHIUM-ION ADT DXT AWS



**-50%**  
de remise sur le chariot-établi DEAWST05 ou DEAWST06 pour l'achat d'une DLS111ZU, DLS211PT2U ou DLS211ZU (visible en P.22)

| DLS111ZU       | Angle de biseau |             |             |
|----------------|-----------------|-------------|-------------|
| Angle d'onglet | 45° gauche      | 90°         | 45° droite  |
| 0°             | 58 x 279 mm     | 91 x 279 mm | 43 x 279 mm |
| 45° G et D     | 58 x 197 mm     | 91 x 197 mm | 43 x 197 mm |

### DLS211PT2U

Scie radiale Ø 305 mm  
4400 tr/min - 31,3 kg

36V LITHIUM-ION ADT DXT AWS



| DLS211ZU       | Angle de biseau |              |             |
|----------------|-----------------|--------------|-------------|
| Angle d'onglet | 45° gauche      | 90°          | 45° droite  |
| 0°             | 69 x 363 mm     | 102 x 363 mm | 54 x 363 mm |
| 45° G et D     | 69 x 255 mm     | 102 x 255 mm | 54 x 255 mm |

### DHS900PT2U

36V (2x18V) - Ø 235 mm

Capacité de coupe à 90° : 85 mm  
4500 tr/min - 6,0 kg  
Fonction AWS de série : clé bluetooth incluse

### DHS900PT2

Compatible AWS : Clé bluetooth en option



## LAMES EFFICUT



- Grande vitesse de coupe
- Autonomie augmentée



| Référence | Application          | Ø (mm) | Alésage (mm) | Nb de dents | Compatibilité            |
|-----------|----------------------|--------|--------------|-------------|--------------------------|
| B-62979   | Bois                 | 165    | 20           | 25          | DHS660/DHS661            |
| B-57320   | Bois, Stratifié, MDF | 165    | 20           | 56          | DHS680 / DSP600 / DSP601 |
| B-64185   | Bois                 | 190    | 30           | 24          | DHS710/DLS714            |
| E-01909   | Bois                 | 235    | 30           | 24          | DHS900                   |
| B-64624   | Bois                 | 260    | 30           | 45          |                          |
| B-67234   | Bois                 | 260    | 30           | 60          | DLS111                   |
| B-67240   | Bois                 | 260    | 30           | 80          |                          |
| B-67256   | Bois                 | 305    | 30           | 60          |                          |
| B-67262   | Bois                 | 305    | 30           | 80          | DLS211                   |
| B-67278   | Bois                 | 305    | 30           | 100         |                          |

www.makita.fr - Les prix indiqués sont des prix conseillés à votre revendeur qui est libre de fixer ses prix de vente.

Les modèles de cette page sont livrés avec 1 chargeur et 2 batteries sauf DLS111ZU, DHS710PT4J.

\* Les tarifs ne tiennent pas compte du montant de l'Eco-contribution (voir détails dernière page). Les poids sont conformes à la procédure EPTA 01/2003 et les puissances de frappe conformes à la procédure EPTA 05/2009.

## Scies récipros (Retrouvez les lames compatibles en p.46)

### DJR188RFJ

**18V 5.0Ah BL MOTOR**  
3 Ah - Longueur course : 20 mm  
3 000 cps/min  
Ø Bois/Tube : 255/130 mm  
2,9 kg

### DJR183RYJ

**18V**  
1,5 Ah - Longueur course : 13 mm  
3 300 cps/min - Ø Bois/Tube : 50/50 mm  
1,5 kg

### DJR360PT2

**18V 5.0Ah BL XPT 36V LITHIUM-ION**  
Longueur course : 32 mm  
3 000 cps/min  
Ø Bois/Tube : 255/130 mm  
4,6 kg

### DJR187RTE

**18V 5.0Ah BL MOTOR**  
Longueur course : 32 mm - 3 000 cps/min  
Ø Bois/Tube : 255/130 mm 3,7 kg

### DJR186RTE

**18V 5.0Ah**  
Longueur course : 32 mm - 2 800 cps/min  
Ø Bois/Tube : 255/130 mm - 3,8 kg

## Scies sauteuses

### DJV181RTJ

5 Ah  
Capacité de coupe :  
Bois/Acier/Alu : 135/10/20 mm  
Hauteur de course : 26 mm  
800 à 3 500 cps/min  
2,5 kg



### DJV182RTJ

5 Ah  
Capacité de coupe :  
Bois/Acier/Alu : 135/10/20 mm  
Hauteur de course : 26 mm  
800 à 3 500 cps/min  
2,6 kg



### DJV180RFJ

3 Ah  
Capacité de coupe :  
Bois/Acier/Alu : 135/10/20 mm  
Hauteur de course : 26 mm  
0 à 2 600 cps/min  
2,9 kg



## Affleureuse - défonceuse multifonction

### DRT50RTJX3

Pince : Ø 6 et 8 mm - 10 000 à 30 000 tr/min  
Plongée : 0 à 35 mm  
**INCLUS : Base d'affleurement droite**  
Base de défonçage  
Base d'affleurement déportée  
Base d'affleurement inclinable  
1 Coffret MAK-PAC



**5.0Ah** **18V**

## 4 MACHINES EN 1

- Affleureuse droite
- Affleureuse déportée
- Affleureuse inclinée
- Défonceuse

## Rabots

### DKP180RTJ

5 Ah  
Largeur de rabotage : 82 mm  
Profondeur de rabotage : 2 mm  
Profondeur max. de feuillure : 9 mm  
15 000 tr/min  
3,4 kg



**5.0Ah** **18V**



### DKP181RTJ / DKP181RTJU

**BL MOTOR AWS 5.0Ah**  
5 Ah  
Largeur de rabotage : 82 mm  
Profondeur de rabotage : 3 mm  
Profondeur max. de feuillure : 25 mm  
11 000 tr/min  
3,6 kg



**DKP181RTJ**  
Compatible AWS :  
Clé bluetooth en option

**DKP181RTJU**  
Système complet  
AWS de série

## Perceuse visseuse d'angle

### DDA460PT2

0 à 350 / 0 à 1 400 tr/min - 6,4 kg



**5.0Ah** **XPT ADT BL MOTOR**

## Découpeuse

### DCE090ZX1

**BL MOTOR AFT XPT**

Diamètre du disque 230 mm  
Capacité de coupe max. : 88 mm  
6,4 kg  
Livrée sans batterie ni chargeur



Capot de protection des batteries



Lampe LED d'avertissement de surcharge

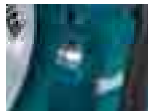

Lampe LED



**NOUVEAU**

## Riveteuse Ø 4,8 mm

### DRV150ZJ

**18V XPT BL MOTOR**

Capacité rivet : ø 2,4 / 3,2 / 4,0 / 4,8 mm  
Force de traction 10000 N  
Longueur de course : 25 mm  
Poids : 1,9 à 2,2 kg  
Inclus : set d'accessoires pour rivets ø 2,4 / 3,2 et 4,0 mm  
Livrée sans batterie ni chargeur en coffret Makpac

- Convient pour tous les rivets aluminium, acier et acier inoxydable jusqu'à 4,8 mm
- Système de maintien du rivet : il n'est pas nécessaire de le maintenir à la main
- Jusqu'à 3600 rivetages avec une charge de batterie (BL1860B, rivet acier Ø 4,8 mm)

## Riveteuse Ø 6,4 mm

### DRV250ZJ

**18V XPT BL MOTOR**

Capacité rivet : ø 4,8 / 6,4 mm  
Force de traction 20000 N  
Longueur de course : 30 mm  
Poids : 2,1 à 2,4 kg  
Inclus : set d'accessoires pour rivets ø 4,8 et 6,4 mm  
Livrée sans batterie ni chargeur en coffret Makpac

- Convient pour tous les rivets aluminium et acier jusqu'à 6,4 mm
- Convient pour tous les rivets aluminium, acier et acier inoxydable jusqu'à 4,8 mm
- Jusqu'à 3000 rivetages avec une charge de batterie (BL1860B, rivet acier Ø 6,4 mm)
- Système de maintien du rivet : il n'est pas nécessaire de le maintenir à la main



## Vibreurs à béton

### DVR350RME // DVR450RME

4 Ah  
Longueur d'aiguille DVR450RME : 1200 mm  
Longueur d'aiguille DVR350RME : 800 mm  
Aiguille : Ø 25 mm  
Vibrations : 13000 osc/min - 3,5 kg // 3,2 kg  
Livrées avec 2 batteries et 1 chargeur rapide



## Pince à ligaturer

### DTR180ZJ

Diamètre du fil : 0,8 mm - 120 attaches par bobine  
5000 attaches sur une charge de batterie (BL1850B) - 2,6 kg  
Livrée sans batterie ni chargeur



**NOUVEAU**

Fils à ligaturer polyester<sup>(1)</sup>  
191J59-9

Fils à ligaturer galvanisés<sup>(1)</sup>  
191A57-9

<sup>(1)</sup>Carton de 50 bobines

## Pistolet à mastic

### DCG180RY

1,5 Ah  
Force de poussée : 5000 N  
Support de cartouche : 300 ml  
Poids net : 2,1 kg (avec support 300 ml)  
Livré avec 1 chargeur et 1 batterie  
1,5 Ah



Tube alu 600 ml  
196352-6



Tube alu 600 ml acheté avec un DCG180RY

Tube alu 600 ml acheté seul



|             |   |                       |                  |  |  |  |  |  |  |  |  |  |  |  |  |  |  |  |  |  |
|-------------|---|-----------------------|------------------|--|--|--|--|--|--|--|--|--|--|--|--|--|--|--|--|--|
| OCCASIONNEL | <b>DLX2022SJ3</b> 18V <b>XPT</b>  | PERCEUSE              | VISSEUSE À CHOCS |  |  |  |  |  |  |  |  |  |  |  |  |  |  |  |  |  |
|             | <b>Ensemble de 2 machines 18 V Li-Ion</b><br>DDF453 : Perceuse visseuse Ø 13/36 mm - 27/42 Nm<br>DTD146 : Visseuse à chocs 160 Nm<br><b>INCLUS</b> : 1 chargeur, 2 batteries 18 V Li-Ion 3 Ah, 3 embouts doubles et 1 coffret MAKPAC  |                       |                  |  |  |  |  |  |  |  |  |  |  |  |  |  |  |  |  |  |
| QUOTIDIEN   | <b>DLX2127J1</b> 18V <b>XPT</b>   | PERCEUSE              | VISSEUSE À CHOCS |  |  |  |  |  |  |  |  |  |  |  |  |  |  |  |  |  |
|             | <b>Ensemble de 2 machines 18 V Li-Ion</b><br>DDF482 : Perceuse visseuse Ø 13/38 mm - 36/62 Nm<br>DTD152 : Visseuse à chocs 165 Nm<br><b>INCLUS</b> : 1 chargeur rapide, 3 batteries 18 V Li-Ion 3 Ah et 1 coffret MAKPAC  |                       |                  |  |  |  |  |  |  |  |  |  |  |  |  |  |  |  |  |  |
| QUOTIDIEN   | <b>DLX2127TJ1</b> 18V <b>5.0Ah XPT</b>  | PERCEUSE              | VISSEUSE À CHOCS |  |  |  |  |  |  |  |  |  |  |  |  |  |  |  |  |  |
|             | <b>Ensemble de 2 machines 18 V Li-Ion</b><br>DDF482 : Perceuse visseuse Ø 13/38 mm - 36/62 Nm<br>DTD152 : Visseuse à chocs 165 Nm<br><b>INCLUS</b> : 1 chargeur rapide, 3 batteries 18 V Li-Ion 5 Ah et 1 coffret MAKPAC  |                       |                  |  |  |  |  |  |  |  |  |  |  |  |  |  |  |  |  |  |
| COMPACT     | <b>DLX2221TJ2</b> 18V <b>5.0Ah BL MOTOR</b>   | PERCEUSE À PERCUSSION | VISSEUSE À CHOCS |  |  |  |  |  |  |  |  |  |  |  |  |  |  |  |  |  |
|             | <b>Ensemble de 2 machines 18 V Li-Ion</b><br>DHP483 : Perceuse visseuse à percussion Ø 13/13/36 mm - 23/40 Nm<br>DTD155 : Visseuse à chocs 140 Nm<br><b>INCLUS</b> : 1 chargeur rapide, 2 batteries 18 V Li-Ion 5 Ah, 1 coffret de forets et embouts 17 pcs et 1 coffret MAKPAC |                       |                  |  |  |  |  |  |  |  |  |  |  |  |  |  |  |  |  |  |
| QUOTIDIEN   | <b>DLX2144TJ1</b> 18V <b>5.0Ah XPT</b>  | PERCEUSE              | VISSEUSE À CHOCS |  |  |  |  |  |  |  |  |  |  |  |  |  |  |  |  |  |
|             | <b>Ensemble de 2 machines 18 V Li-Ion</b><br>DDF458 : Perceuse Visseuse Ø 13 mm - 91 Nm<br>DTD152 : Visseuse à chocs 165 Nm<br><b>INCLUS</b> : 1 chargeur rapide, 3 batteries 18 V Li-Ion - 5 Ah et 1 Coffret MAK-PAC   |                       |                  |  |  |  |  |  |  |  |  |  |  |  |  |  |  |  |  |  |
| INTENSIF    | <b>DLX2210TJ1</b> 18V <b>5.0Ah BL MOTOR</b>   | PERCEUSE À PERCUSSION | MEULEUSE         |  |  |  |  |  |  |  |  |  |  |  |  |  |  |  |  |  |
|             | <b>Ensemble de 2 machines 18 V Li-Ion</b><br>DHP484 : Perceuse visseuse à percussion Ø 13/13/38 mm - 36/54 Nm<br>DGA506 : Meuleuse Ø 125 mm à bouton blocable et frein<br><b>INCLUS</b> : 1 chargeur rapide, 2 batteries 18 V Li-Ion 5 Ah, 2 coffrets MAKPAC                    |                       |                  |  |  |  |  |  |  |  |  |  |  |  |  |  |  |  |  |  |
| INTENSIF    | <b>DLX2277PTJ</b> 18V <b>5.0Ah BL MOTOR</b>   | MEULEUSE              | SCIE CIRCULAIRE  |  |  |  |  |  |  |  |  |  |  |  |  |  |  |  |  |  |
|             | <b>Ensemble de 2 machines 18 V Li-Ion</b><br>DGA506 : Meuleuse Ø 125 mm à bouton blocable et frein<br>DHS680 : Scie circulaire Ø 165 mm - max. 57 mm<br><b>INCLUS</b> : 1 chargeur rapide double port, 2 batteries 18 V Li-Ion 5 Ah et 2 coffret MAKPAC                         |                       |                  |  |  |  |  |  |  |  |  |  |  |  |  |  |  |  |  |  |
| COMPACT     | <b>DLX2271TJ</b> 18V <b>5.0Ah BL MOTOR</b>  | PERCEUSE              | PERFORATEUR      |  |  |  |  |  |  |  |  |  |  |  |  |  |  |  |  |  |
|             | <b>Ensemble de 2 machines 18 V Li-Ion</b><br>DDF484 : Perceuse visseuse Ø 13/38 mm - 36/54 Nm<br>DHR171 : Perforateur SDS-Plus Ø 17 mm - 1,2 J<br><b>INCLUS</b> : 1 chargeur, 2 batteries 18 V Li-Ion 5 Ah et 1 coffret MAKPAC  |                       |                  |  |  |  |  |  |  |  |  |  |  |  |  |  |  |  |  |  |
| INTENSIF    | <b>DLX2191TJ</b> 18V <b>5.0Ah XPT BL MOTOR</b>  | PERCEUSE              | PERFORATEUR      |  |  |  |  |  |  |  |  |  |  |  |  |  |  |  |  |  |
|             | <b>Ensemble de 2 machines 18 V Li-Ion</b><br>DDF484 : Perceuse Visseuse Ø Acier/bois 13/38 mm - 54 Nm<br>DHR243 : Perfo-burineur SDS-Plus - Ø 24 mm - 2 J<br><b>INCLUS</b> : 1 chargeur rapide, 2 batteries 18 V Li-Ion - 5 Ah et 1 Coffret MAK-PAC                             |                       |                  |  |  |  |  |  |  |  |  |  |  |  |  |  |  |  |  |  |



QUOTIDIEN

## DLX2138PTJ

Ensemble de 2 machines 18 V Li-Ion

DDF482 : Perceuse visseuse Ø 13 mm - 62 Nm  
DHR264 : Perfo-burineur SDS-Plus Li-Ion 2 x 18 V - Ø 26 mm - 2,5 J (EPTA)

INCLUS : 1 chargeur double port rapide, 4 batteries 18 V Li-Ion 5 Ah et 2 coffrets MAKPAC

PERCEUSE



PERFORATEUR



EXPERT

## DLX2101PTJ

Ensemble de 2 machines 18 V Li-Ion et 2 x 18 V Li-Ion

DHP481 : Perceuse visseuse à percussion Ø 13 mm 115 Nm  
DHR264 : Perfo-burineur SDS-Plus - 2 x 18 V - Ø 26 mm - 2,5 J

INCLUS : 1 chargeur double port rapide, 4 batteries 18 V Li-Ion 5 Ah et 2 coffrets MAKPAC

PERCEUSE À PERCUSSION



PERFORATEUR



QUOTIDIEN

## DLX3078MJ

Ensemble de 3 machines 18 V Li-Ion

DDF482 : Perceuse visseuse Ø 13/38 mm - 36/62 Nm  
DGA504 : Meuleuse Ø 125 mm à bouton blocable  
DHR241 : Perfo-burineur SDS-Plus Ø 24 mm - 2 J

INCLUS : 1 chargeur rapide, 2 batteries 18 V Li-Ion 4 Ah et 2 coffrets MAKPAC

PERCEUSE



MEULEUSE



PERFORATEUR



EXPERT

## DLX3095PTJ

Ensemble de 3 machines 18 V Li-Ion

DHP481 : Perceuse visseuse à percussion Ø 16/13/76 mm - 60/115/125 Nm  
DGA506 : Meuleuse Ø 125 mm à bouton blocable et frein  
DHS680 : Scie circulaire Ø 165 mm - max. 57 mm

INCLUS : 1 chargeur rapide double port, 2 batteries 18 V Li-Ion 5 Ah et 2 coffrets MAKPAC

PERCEUSE À PERCUSSION



MEULEUSE



SCIE CIRCULAIRE



INTENSIF

## DLX3092TJ

Ensemble de 3 machines 18 V Li-Ion

DDF481 : Perceuse visseuse Ø 16/76 mm - 60/115/125 Nm  
DGA506 : Meuleuse Ø 125 mm à bouton blocable et frein  
DHR243 : Perfo-burineur SDS-Plus Ø 24 mm - 2 J

INCLUS : 1 Chargeur rapide, 3 Batteries 18 V Li-Ion 5 Ah en coffret MAKPAC

PERCEUSE



MEULEUSE



PERFORATEUR



QUOTIDIEN

## DLX4054MX1

Ensemble de 4 machines 18 V Li-Ion

DDF458 : Perceuse Visseuse Ø 13 mm - 91 Nm DTD152 : Visseuse à chocs 1/4" hex - 165 Nm DGA452 : Meuleuse Ø 115 mm (sans LED) DHR202 : Perfo-burineur SDS-Plus - 2 J

INCLUS : 1 chargeur rapide, 3 batteries 18 V Li-Ion - 4 Ah et 1 sac trolley

PERCEUSE



VISSEUSE À CHOCS



MEULEUSE



PERFORATEUR



QUOTIDIEN

## DLX4080TX1

Ensemble de 4 machines 18 V Li-Ion

DDF482 : Perceuse Visseuse Ø 13/38 mm - 36/62 Nm DTD153 : Visseuse à chocs 170 Nm DGA504 : Meuleuse Ø 125 mm à bouton blocable DHR241 : Perfo-burineur SDS-Plus Ø 24 mm - 2 J

INCLUS : 1 chargeur rapide, 3 batteries 18 V Li-Ion 5 Ah et 1 sac de transport

PERCEUSE



VISSEUSE À CHOCS



MEULEUSE



PERFORATEUR



INTENSIF

## DLX5039PTJ

Ensemble de 5 machines 18 V Li-Ion

DHP458 : Perceuse visseuse à percussion Ø 16/13/76 mm - 58/91 Nm DTD152 : Visseuse à chocs 165 Nm DGA504 : Meuleuse Ø 125 mm à bouton blocable et frein DSS610 : Scie circulaire Ø 165 mm - max. 57 mm DHR202 : Perfo-burineur SDS-Plus Ø 20 mm - 2 J

INCLUS : 1 chargeur rapide double port, 4 batteries 18 V Li-Ion 5 Ah, 1 MAKPAC Taille 3, 2 MAKPAC Taille 4

PERCEUSE À PERCUSSION



VISSEUSE À CHOCS



MEULEUSE



SCIE CIRCULAIRE



PERFORATEUR



EXPERT

## DLX5038PTJ

Ensemble de 5 machines 18 V Li-Ion

DHP481 : Perceuse visseuse à percussion Ø 16/13/76 mm - 60/115/125 Nm DTD154 : Visseuse à choc 175 Nm DGA506 : Meuleuse Ø 125 mm à bouton blocable et frein DHS680 : Scie circulaire Ø 165 mm - max. 57 mm DHR243 : Perfo-burineur SDS-Plus Ø 24 mm - 2 J

INCLUS : 1 chargeur rapide double port, 4 batteries 18 V Li-Ion 5 Ah, 2 MAKPAC Taille 4, 1 MAKPAC Taille 3

PERCEUSE À PERCUSSION



VISSEUSE À CHOCS



MEULEUSE



SCIE CIRCULAIRE

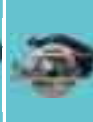

PERFORATEUR



QUOTIDIEN

## DLX6045M

**Ensemble de 6 machines 18 V Li-Ion**

**DHP458** : Perceuse Visseuse à percussion Ø 13 mm - 91 Nm **DTD152** : Visseuse à chocs 1/4" hex - 165 Nm **DGA452** : Meuleuse Ø 115 mm (sans LED) **DSS610** : Scie circulaire Ø 165 mm **DML185** : Lampe torche **DJR186** : Scie récipro

**INCLUS** : 1 chargeur rapide, 3 batteries 18V Li-Ion 4 Ah et 1 sac de transport à roulettes

PERCEUSE À PERCUSSION



VISSEUSE À CHOCS



MEULEUSE



SCIE CIRCULAIRE



LAMPE



SCIE RÉCIPRO



QUOTIDIEN

## DLX7013PT1

**Ensemble de 7 machines 18 V Li-Ion**

**DDF482** : Perceuse Visseuse Ø 13/38 mm - 36/62 Nm **DTD152** : Visseuse à chocs 165 Nm **DGA504** : Meuleuse Ø 125 mm à bouton blocable **DSS610** : Scie circulaire Ø 165 mm - max. 57 mm **DHR202** : Perfo-burineur SDS-Plus Ø 20 mm - 2 J **DJR186** : Scie récipro **DJV180** : Scie sauteuse

**INCLUS** : 1 chargeur rapide double port, 5 batteries 18 V Li-Ion 5 Ah et 1 sac de transport à roulettes

PERCEUSE



VISSEUSE À CHOCS



MEULEUSE



SCIE CIRCULAIRE



PERFORATEUR



SCIE RÉCIPRO

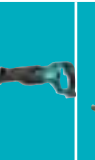

SCIE SAUTEUSE



INTENSIF

## DLX7014PTJ

**Ensemble de 7 machines 18 V Li-Ion**

**DDF484** : Perceuse visseuse Ø 13/38 mm - 36/54 Nm **DTD154** : Visseuse à chocs 175 Nm **DGA506** : Meuleuse Ø 125 mm à bouton blocable et frein **DHS680** : Scie circulaire Ø 165 mm - max. 57 mm **DHR243** : Perfo-burineur SDS-Plus Ø 24 mm - 2 J **DTM51** : Découpeur-ponceur **DJV182** : Scie sauteuse

**INCLUS** : 1 chargeur rapide double port, 1 chargeur rapide simple, 5 batteries 18 V Li-Ion 5 Ah, 2 MAKPAC Taille 4, 1 MAKPAC Taille 3, 2 MAKPAC Taille 2

PERCEUSE



VISSEUSE À CHOCS



MEULEUSE



SCIE CIRCULAIRE



PERFORATEUR



DÉCOUPEUR MULTI-FONCTION



SCIE SAUTEUSE



EXPERT

## DLX1011PTJ

**Ensemble de 10 machines 18 V Li-Ion**

**DHP481** : Perceuse visseuse à percussion Ø 16/13/76 mm - 60/115/125 Nm **DTD154** : Visseuse à choc 175 Nm **DGA506** : Meuleuse Ø 125 mm à bouton blocable et frein **DHS680** : Scie circulaire Ø 165 mm - max. 57 mm **DHR243** : Perfo-burineur SDS-Plus Ø 24 mm - 2 J **DTM51** : Découpeur-ponceur **DJR183** : Scie récipro **DB0180** : Ponceuse Ø 125 mm **DCL180** : Aspirateur balai **DJV182** : Scie sauteuse

**INCLUS** : 1 Chargeur rapide double port, 5 Batteries 18V Li-Ion 5Ah, 2 MAKPAC Taille 2, 3 MAKPAC Taille 4

PONCEUSE EXCENTRIQUE ASPIRATEUR



PERCEUSE À PERCUSSION



VISSEUSE À CHOCS



MEULEUSE



SCIE CIRCULAIRE

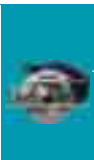

PERFORATEUR



DÉCOUPEUR MULTI-FONCTION



SCIE RÉCIPRO



SCIE SAUTEUSE



**OFFERT**

1 Chariot diable TR00000001 pour l'achat d'un lot ou DLX7014PTJ ou DLX1011PTJ

## SOLUTIONS DE TRANSPORT...

### TR00000001

**Chariot-diable pour MAKPAC**  
(livré sans coffret MAKPAC)

**POUR FACILITER LE TRANSPORT DES COFFRETS MAKPAC JUSQU'À 125 KG**



### P-83886

**Plateau roulant pour MAKPAC**  
jusqu'à 100 kg  
(livré sans coffret MAKPAC)



## ...ET DE RANGEMENT

### P-84137

**Boîte à outils**  
Livrée sans outils



### P-83705

**Mousse modulable**



### P-83652

**Module de rangement**  
avec 11 compartiments  
et mousse de protection

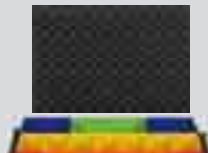

### P-83696

**Module de rangement**  
à 3 compartiments  
avec diviseurs



### P-83836

**Caisse de rangement 145 mm**



### P-83842

**Caisse de rangement**



257 mm

## Complétez votre équipement Li-Ion grâce à une large gamme de machines sans batterie

### Perceuses visseuses



DDF482Z - carac. p.6



DDF083Z - carac. p.6



DDF459Z - Perceuse visseuse  
13 mm - 45 Nm - 1,7 kg  
FIN DE SÉRIE



DDF485ZJ - carac. p.6



DDF458Z - voir carac. p.6



DDF484Z - carac. p.6



DDF481ZJ - carac. p.6



DDA350Z - 5Ah  
Mandrin à clé Ø 10mm - Ø Acier / Bois :  
10/25mm - 1800 tr/min - 1.8 kg



DDA351Z - 5Ah  
Mandrin auto-serrant 10mm - Ø Acier / Bois :  
10 / 25mm - 1800 tr/min - 1.8 kg



DDA460ZK - Carac. p.11



### Perceuses visseuses à percussion



DHP482Z - carac. p.6



DHP485ZJ - carac. p.6



DHP458Z - carac. p.6



DHP484Z - carac. p.6



DHP481Z - carac. p.6

DHP481ZJ  
carac. p.6

### Visseuses à chocs



DTD156Z - carac. p.7



DTD152Z - carac. p.7



DTD154Z - carac. p.7



DTD171ZJ - carac. p.7



DTP141Z - Visseuse à  
chocs 4 fonctions 150 Nm



DTS141Z - Visseuse  
oléopneumatique - 40 Nm

DTL061Z  
Visseuse d'angle  
à chocs 60 Nm  
0 à 2000 tr/min



**-20%**  
de remise sur  
le mandrin auto-serrant  
(763198-1) pour les visseuses  
à chocs de la page 20 sauf  
DTL061Z, DTP141Z et DTS141Z

DTD152ZJ - carac. p.7

DTD154ZJ - carac. p.7

### Boulonneuses à chocs



DTW180Z - carac. p.7



DTW181Z - carac. p.7



DTW251Z - carac. p.7



DTW285Z - carac. p.7



DTW285ZJ - carac. p.7



DWT310ZK  
Boulonneuse HRC - 800 Nm



DTW301Z  
carac. p.7



DTW450Z  
carac. p.7



DTW700Z  
carac. p.7



DTW1001ZJ - carac. p.7



DTW1002ZJ - carac. p.7

NOUVEAU

NOUVEAU

### Visseuses plaques de plâtre et bardages



DFS250Z - carac. p.11



DFS251Z - carac. p.11



DFS451Z - carac. p.11



DFS452Z - carac. p.11

DFS452ZJ - carac. p.11



DFR550Z - carac. p.11



DFR750Z - Visseuse auto 45 à 75 mm

**MAX PAC** Les références se terminant par ZJ sont livrées en coffret Makpac

## Perforateurs, piqueur et Perfo-burineurs SDS-Plus / SDS-Max



DHR165Z - carac. p.10



DHR171ZJ - carac. p.10



DHR182Z - carac. p.6

DHR182ZJ - carac. p.10



DHR202Z - carac. p.10

DHR202ZJ - carac. p.10



DHR243ZJ - carac. p.10

**-20%**  
de remise sur  
le système d'aspiration à filtre  
HEPA-DX02 195802-4 pour  
l'achat d'un DHR243ZJ



DHR264ZJ - carac. p.10



DHR281ZJ - carac. p.10



DHR281ZWJ - carac. p.10



DHR283ZJU - carac. p.10

DHR283ZJ - carac. p.10



DHR400ZKU Perfo-burineur SDS-MAX 40 mm - 8 Joules - 8,1 kg



DHK180ZJ - carac. p.10

**RETROUVEZ LES PACKS ÉNERGIE P.24**

## Meuleuses



DGA452Z - Meuleuse - Ø 115 mm  
11000 tr/min



DGA506Z - carac. p.13

DGA506ZJ - carac. p.13



DGA508Z - carac. p.13

DGA508ZJ - carac. p.13



DGD800Z - Meuleuse droite  
Ø 3 à 8 mm - 2600 tr/min

**-40%**

de remise sur  
le carter d'aspiration optionnel  
(196845-3) pour l'achat  
d'une DGA506Z/ZJ / DGA508Z/ZJ /  
DGA513Z / DGA517Z



DGA513Z - carac. p.13



DGA517Z - carac. p.13



DGA519ZX1 - carac. p.13

**-40%**

de remise sur le carter  
d'aspiration (198440-5) pour  
l'achat d'une meuleuse DGA900ZK /  
DGA9012U et DGA9012KU2



DGA700Z - carac. p.13



DGA7012U - carac. p.13



DGA900ZK - carac. p.13



DGA9012U - carac. p.13

DGA9012KU2 - carac. p.13

DCE909ZX1 - carac. p.16



**NOUVEAU**

## Complétez votre équipement Li-Ion grâce à une large gamme de machines sans batterie

### Scies circulaires



**DSS501Z** - carac. p.14



**DSS610Z** - Ø 165 mm - Haut. de coupe max. à 90° : 57 mm

**DSS610ZJ**



**BL MOTOR**  
**DHS680ZJ**  
carac. p.14

**DHS680Z**  
carac. p.14



**DHS630ZJ** - Ø 165 mm Haut. de coupe max. à 90° : 66 mm



**BL MOTOR**  
**DHS660ZJ**  
carac. p.14

**DHS661ZJU**  
carac. p.14



**DHS710ZJ** - carac. p.14



**DHS782ZJ** - carac. p.14



**DHS783ZJU** - carac. p.14



**DRS780Z** - Ø 185 mm  
Haut. de coupe max à 90° : 65 mm



**DHS900ZK** - carac. p.14  
Clé Bluetooth en option

**DHS900ZKU** - carac. p.14  
Clé Bluetooth livrée de série



### Scies plongeantes, à onglet et radiales



**DSP600ZJ** carac. et offres accessoires p.14

**DSP601ZU** carac. et offres accessoires p.14



**BL MOTOR**  
**DLS600Z**  
Ø 165 mm  
2500 à 6300 tr/min  
5 kg



**BL MOTOR**  
**DLS111ZU** - carac. p.14  
et offres accessoires



**BL MOTOR**  
**DLS714NZ**  
Scie radiale  
Ø190mm - 5600  
tr/min - 13,7 kg



**DLS211ZU**  
carac. et offre  
accessoire p.14



### Scies sauteuses et à ruban



**DJV180Z** - carac p.15



**DJV181ZJ** - carac. p.15



**DJV182ZJ** - carac. p.15



**DPB180Z** - Scie à ruban coupe de 120 mm



**DPB182Z** - carac p.12

**NOUVEAU**



**DPB183Z** - carac p.12

**NOUVEAU**



**DPB184Z** - carac p.12

**NOUVEAU**

**MAX PAC** Les références se terminant par ZJ sont livrées en coffret Makpac

## Scies réciproques



DJR183Z - carac. p.15



DJR188Z - carac. p.15



DJR186Z - carac. p.15



DJR187Z - carac. p.15



DJR360Z - carac. p.15

## Cisaille et scies à métaux, coupe tige filetée, coupe fer à béton et poinçonneuse



DJS130Z - Cisaille métal - 2800 cps/min  
Ép. Acier 1,3 mm - Ép. inox 1 mm



DSC102ZJ - Coupe tige filetée  
Acier : M6, M8, M10 - Inox : M6, M8



DCS552ZJ - Carac. p.12



DCS553ZJ - Carac. p.12



DLW140Z - carac p.12



DSC121ZK - Coupe tige filetée : M8 / M10 / M12



DSC163ZK - Coupe fer à béton / tige filetée fers à béton / tiges filetées : 3 à 16 mm



DSC251ZK - Carac. p.12



DPP200ZK - Carac. p.12

**NOUVEAU**

## Rénovation



DCG180Z - carac. p.16



DUT131Z - carac. p.11



DSD180Z - Scie placo - Plaque de plâtre 30 mm - Bois 15 mm - 1,9 kg

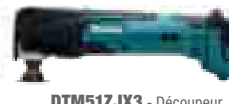

DTM51ZJX3 - Découpeur Ponceur avec 11 acc. et 30 abras. carac. p.45



DPO600Z - carac. p.12



DUT130Z - carac. p.11



DSL800ZU - carac. p.11

## Menuiserie, agencement et charpente



DKP180Z - carac. p.15



DKP181ZJ - carac. p.15  
Clé Bluetooth en option



DBO180Z - Ø 125 mm  
7000 à 11000 orb/min



DRT50ZJX3 - carac. p.15

DKP181ZJU - carac. p.15  
Clé Bluetooth livrée de série

## Agrafeuses, cloueurs et riveteuses



**DST221Z** Agrafeuse :  
Calibre du fixant : 0,6 à 1,2  
ga - Largeur d'agrafe :  
10 mm



**DPT353Z** - carac. p.11



**DBN600ZJ** - carac. p.11



**DBN500ZJ** - carac. p.11



**DFN350Z** - carac. p.11



**DRV150ZJ** - carac. p.16



**DRV250ZJ** - carac. p.16

## Enceintes et radios



**DMR200**  
Enceinte Bluetooth de  
chantier  
Secteur ou batterie Makita  
Li-Ion (sauf bâton)  
Ø Enceintes : 101 mm  
Boomer / 36 mm Tweeter



**DMR202**  
Enceinte Bluetooth de chantier  
à affichage digital  
USB, secteur ou batterie Makita  
Li-Ion (sauf bâton) Ø Enceintes :  
101 mm Woofers / 36 mm Tweeter



**NOUVEAU** **DMR203**  
Enceinte Bluetooth® de chantier à  
affichage digital, secteur ou batte-  
rie Makita Li-Ion (sauf bâton)  
Puissance : 10 Watt (avec une batterie  
18V LXT)  
Boomer/Tweeter : 101,6 mm/36 mm  
IP65 - 3,4 kg



**DMR107**  
Radio de chantier  
Secteur ou batterie  
Makita Li-Ion (sauf  
BL1413G et BL1813G)  
FM-AM  
Compatible iPod, MP3...



**DMR108**  
Radio de chantier  
Secteur ou batterie  
Makita Li-Ion (sauf  
BL1413G et BL1813G)  
FM-AM - Fonction  
Bluetooth - Compatible  
iPod, MP3...



**DMR110B**  
Radio de chantier  
- Secteur ou batterie  
- Makita Li-Ion (sauf  
BL1413G et BL1813G)  
- FM-DAB/DAB+ -  
IP64 - Compatible  
iPod, MP3...



**DMR112**  
Radio de chantier -  
Secteur ou batterie  
- Makita Li-Ion (sauf  
BL1413G et BL1813G)  
- FM-DAB/DAB+ -  
Fonction Bluetooth  
IP64 - Compatible  
iPod, MP3...



**DMR114**  
Radio de chantier Secteur  
ou batterie - Makita Li-Ion  
(sauf BL1413G et BL1813G)  
- FM-AM - Antenne  
intégrée à la poignée -  
Fonction Bluetooth - IP65  
- Compatible - iPod, MP3...



**DMR115**  
Radio de chantier - Sec-  
teur ou batterie - Makita  
Li-Ion (sauf BL1413G et  
BL1813G) - FM-DAB/DAB+  
- Antenne intégrée à la poi-  
gnée - Fonction Bluetooth  
- IP65 - Compatible  
iPod, MP3...

## Lampes



**DEADML802**  
Lampe torche  
LED 3,2 W  
Autonomie min. avec  
BL1860B : 27h  
0,93 kg



**DEADML801**  
Lampe à tête inclinable  
LED 12 x 0,5 W  
Autonomie min. avec  
BL1860B : 20h  
0,95 kg



**DEADML808**  
Lampe torche avec  
fonction zoom  
LED 4,9 W  
Autonomie min. avec  
BL1860B : 32h  
0,93 kg



**DEADML805**  
Le projecteur seul  
18 V / 230 V  
Éclairage Max :  
1150 lx  
Flux lumineux Max :  
750 lm  
2,6 kg



**NOUVEAU** **DEADML812**  
Lampe torche  
18V/14,4V LXT  
4 modes d'éclairage  
Flux lumineux Max :  
1250 lm  
1,6 kg



**NOUVEAU** **DEADML815**  
Lampe torche LED  
Flux lumineux max :  
160 lm  
Éclairage Max :  
3000 lx  
0,93 kg

## Vie de chantier



**DUB182Z** - Fin de série  
Souffleur Débit : 156 m³/h.



**NOUVEAU** **DUB185Z** Souffleur  
Débit : 190 m³/h.



**DCF102Z** Ventilateur Ø 180 mm Li-Ion  
- 18V/Secteur - 3 vitesses - Plus de 4  
heures d'autonomie (BL1840)



**DCF203Z** Ventilateur Ø 235 mm Li-Ion  
- 18V/Secteur - 3 vitesses - Plus de 6  
heures d'autonomie (BL1860B)



**DCF300Z**  
Ventilateur Ø 330  
mm Li-Ion - 18V/  
Secteur  
3 vitesses  
Plus de 4 heures  
d'autonomie  
(BL1840)



**DCM501Z**  
Machine à café  
10,8V CXT et 18V  
Utilisation avec  
capsules souples  
250 ml  
1,9 kg



**NOUVEAU** **DMP180Z**  
Gonfleur  
8,3 bar - Débit à 7 bar : 4l/min  
1,4 kg

## BATTERIES



**3.0Ah**

**BL1830B** - 18 V - 3 Ah  
197599-5



**4.0Ah**

**BL1840B** - 18 V - 4 Ah  
197265-4



**5.0Ah**

**BL1850B** - 18 V - 5 Ah  
197280-8



**6.0Ah**

**BL1860B** - 18 V - 6 Ah  
197422-4

## LES PACKS ÉNERGIE Faites votre sélection parmi les packs énergie

**4 BATTERIES**  
1 chargeur double  
1 coffret makpac



**197503-4**  
18 V - 4 Ah



**197626-8**  
18 V - 5 Ah



**198091-4**  
18 V - 6 Ah

**197626-8**

**2 BATTERIES**  
1 chargeur double  
1 coffret makpac



**197504-2**  
18 V - 4 Ah



**197629-2**  
18 V - 5 Ah



**198077-8**  
18 V - 6 Ah

**197629-2**

Les références de cette page sont livrées sans batterie ni chargeur.

www.makita.fr - Les prix indiqués sont des prix conseillés à votre revendeur qui est libre de fixer ses prix de vente. Les machines de cette page sont livrées sans batteries ni chargeurs.

\* Les tarifs ne tiennent pas compte du montant de l'Eco-contribution (voir détails dernière page). Les poids sont conformes à la procédure EPTA 01/2003 et les puissances de frappe conformes à la procédure EPTA 05/2009.



## Niveaux laser – usage intérieur

SKR200Z



### SKR200Z

Niveau laser automatique vertical et horizontal  
Portée Ø max. : 200 m - Précision moyenne : ± 1 mm à dist. 10 m  
Vit. rotation : 0, 300, 450, 600 tr/min. - IP54 - Poids net : 1,6 kg  
INCLUS : Cellule de réception, télécommande, support mural, cible magnétique, lunettes de détection laser

- Précis et simple à utiliser
- Mise à niveau auto. de ± 6° (10%)

**OFFERT**

1 Trepied 2,70 m (P-81315) pour l'achat d'un SKR200Z



SK103Z



### SK103PZ FIN DE SÉRIE

Laser lignes et 4 points croix  
Portée du laser avec/sans détecteur : 60/15 m  
Poids net EPTA : 0,47 kg

INCLUS :

Adaptateur magnétique, plaque de mire pour faisceau rouge, sacoche

**Ultra polyvalent avec son double mode : lignes et 4 points**



## Télémètres laser

### LD030P

Portée max. : 30 m  
Précision moyenne (2σ) : ± 2 mm  
Batterie : 2 x AAA  
jusqu'à 3000 mesures  
Poids : 95 g  
Mesure en continue, Surface

**Simple, léger, économique**



### LD050P

Portée max. : 50 m  
Précision moyenne (2σ) : ± 2 mm  
Mémoire : 5 valeurs - Batterie : 2 x AAA  
jusqu'à 3000 mesures - Poids : 100 g  
Mesure en continue, Addition/soustraction, Mesure indirecte « Pythagore », Surface et volume

**Polyvalent**



### LD080PI

Portée max. : 80 m  
Précision moyenne (2σ) : ± 1,5 mm - Incl. : ± 0,2°  
Mémoire : 20 valeurs - Batterie : 2 x AAA  
jusqu'à 5000 mesures - Poids : 140 g  
Mesure d'inclinaison, Fonction piquetage, Poursuite de hauteur, Mode niveau électronique

**Mesure malgré les obstacles**



## Vêtements chauffants



| Référence   | DCV200ZL/ZXL/Z2XL FIN DE SÉRIE   | DCV200ZL-P/ZXL-P/Z2XL-P FIN DE SÉRIE              | DCJ206ZM/ZL/ZXL/Z2XL/Z3XL FIN DE SÉRIE                        | DCJ206ZM-P/ZL-P/ZXL-P/Z2XL-P/Z3XL-P FIN DE SÉRIE  |
|-------------|--|---|---|---|
| Description | 3 niveaux de chaleur - Idéal sous une veste<br>Poche arrière équipée pour y brancher la batterie |   | 5 zones chauffantes<br>3 niveaux de chaleur Doubleure polaire |   |
| Compatible  | Li-Ion 12V CXT / 14,4V / 18V   |   | Li-Ion 14,4 V / 18 V  |   |
| Livré avec  | Sans batterie<br>ni chargeur   | 1 x Batterie Li-Ion 18V - 1,5 Ah et<br>1 chargeur | Sans batterie<br>ni chargeur                                  | 1 x Batterie Li-Ion 18V - 1,5 Ah et<br>1 chargeur |

## Couverture chauffante

Couleur : Noir/ Bleu  
Matière : polyester  
Dimensions : 700 x 1400 mm  
Puissance (Max / moyen / bas) : 9,5 / 4,5 / 2,3 W

- Réglage de la température sur 3 positions
- Pochette zippée
- Zone chauffante (350 x 250 mm)



**DCB200A (LXT / 18V)**  
Livrée sans batterie ni chargeur

**DCB200ASY (LXT / 18V)**  
Livrée avec 1 batterie 18V Li-Ion 1,5 Ah et un chargeur

**CB100DA (CXT / 12V Max)**  
Livrée sans batterie ni chargeur

**CB100DAWY (CXT / 12V Max)**  
Livrée avec 1 batterie 10,8V et un chargeur

## Blousons ventilés

Ventilateurs positionnés sur les côtés. Pas de gêne en position assise.

Sans batterie  
ni chargeur



| Référence   | DFJ210ZL/ZXL/Z2XL  | DFJ310ZL   | DFJ410ZM/ZXL/Z2XL   |
|-------------|--|--|---|
| Description | Blouson ventilé 100% polyester avec 2 moteurs Brushless ultra plats<br>3 vitesses de débit d'air et 1 mode turbo<br>5 poches<br><b>Pour les travaux courants</b> | Blouson ventilé 100% coton avec 2 moteurs Brushless ultra plats<br>3 vitesses de débit d'air et 1 mode turbo<br>5 poches<br><b>pour les utilisations de soudage et meulage</b> | Blousons ventilés en polyester avec moteurs Brushless pour un encombrement réduit des ventilateurs : avec agent anti-UV incorporé, pour le travail en extérieur.<br>3 vitesses de débit d'air et 1 mode turbo<br>5 poches |
| Compatible  | Li-Ion 12V CXT / 14,4V / 18V   |  |   |
| Livré avec  | Sans batterie ni chargeur  |  |   |

# Sans fil Li-Ion 12V MAX - CXT



## Perceuses visseuses et perceuses visseuses à percussion



**DF333DWAE**  
Perceuse visseuse  
Ø acier/bois : 10/23 mm  
1 700 tr/min - 30 Nm - 1,2 kg  
Inclus : 2 batteries 2 Ah, 1 chargeur



**HP333DWAE**  
Perceuse visseuse à percussion  
Ø béton/acier/bois/brique : 8/10/21/8 mm  
1 700 tr/min - 0 à 25 500 cps/min  
30 Nm - 1,2 kg  
Inclus : 2 batteries 2 Ah, 1 chargeur



**DF032DSAE**  
Perceuse visseuse hexa. 1/4"  
Ø acier/bois : 10/28 mm  
1 500 tr/min - 21/35 Nm - 0,88 kg  
Inclus : 2 Batteries 2 Ah,  
1 chargeur rapide



**DF332DSMJ / DF332DSAJ**  
Perceuses visseuses  
Ø acier/bois : 10/28 mm - 1 500 tr/min - 21/35 Nm - 1 kg  
**DF332DSAJ** : 2 Batteries 2 Ah,  
1 chargeur rapide



**HP332DSMJ / HP332DSAJ**  
Perceuses visseuses à percussion  
Ø béton/acier/bois : 8/10/28 mm - 1 500 tr/min  
0 à 22 500 cps/min  
21/35 Nm - 1,1 kg  
**HP332DSAJ** :  
2 Batteries 2 Ah,  
1 chargeur rapide

**HP332DSMJ** :  
2 Batteries 4 Ah,  
1 chargeur rapide



**DA332DWAE**  
Perceuse visseuse d'angle  
Ø Acier/bois : 10/12 mm  
0 à 1 100 tr/min - 1,3 kg  
Inclus : 2 batteries - 2 Ah, 1 chargeur



**DA333DWAE**  
Perceuse visseuse d'angle  
Ø Acier/bois : 10/12 mm  
0 à 1 100 tr/min - 1,3 kg  
Inclus : 2 batteries - 2 Ah, et 1 chargeur

## Boulonneuses à chocs

### TW060DWAJ

60 Nm  
1/4" - 0 à 3 200 cps/min  
0 à 2 600 tr/min - 1,2 kg  
Inclus : 2 batteries 2 Ah,  
1 chargeur



### TW140DSAJ / TW140DSMJ

140 Nm - 3/8" - 0 à 3 200 cps/min  
0 à 2 600 tr/min - 1,1 kg  
**TW140DSAJ** : 2 batteries 10,8V - 12 V  
max Li-ion 2 Ah, 1 chargeur rapide

**TW140DSMJ** : 2 batteries 10,8V - 12 V  
max Li-ion 4 Ah, 1 chargeur rapide



### TW141DWAJ

145 Nm - 1/2" - 0 à 3 200 cps/min  
0 à 2 600 tr/min - 1,3 kg  
Inclus : 2 batteries 2 Ah, 1 chargeur



### TW160DSMJ

160 Nm - 3/8" - 0 à 3 600 cps/min  
0 à 2 400 tr/min - 1,2 kg  
Inclus : 2 batteries 4 Ah, 1 chargeur rapide



### TW161DSMJ

165 Nm  
1/2" - 0 à 3 600 cps/min  
0 à 2 400 tr/min - 1,2 kg  
Inclus : 2 batteries 4 Ah,  
1 chargeur rapide

## Visseuses à chocs

### TD110DWAE / TD110DSMJ

110 Nm - 2 600 tr/min  
0 à 3 200 cps/min - 1 kg

**TD110DWAE** :  
2 batteries 2 Ah, 1 chargeur

**TD110DSMJ FIN DE SÉRIE** :  
2 batteries 4 Ah, 1 chargeur



TD110DSMJ

### TD111DSMJ / TD111DWAE

Hexa. 1/4" - 135 Nm - 2 800 tr/min  
0 à 3 600 cps/min - 1 kg

**TD111DWAE** :  
2 Batteries 2 Ah, 1 chargeur rapide

**TD111DSMJ** :  
2 batteries 4 Ah, 1 chargeur



TD111DSMJ



### TL064DSAE

Visseuses d'angle à chocs  
60 Nm - 0 à 2 000 tr/min - 0 à 3 000 cps/min -  
1,5 kg - emmanchement 1/4" femelle  
Inclus : 2 batteries 2 Ah,  
1 chargeur rapide



### TL065DSAE

Visseuses d'angle à chocs  
60 Nm - 0 à 2 000 tr/min - 0 à 3 000 cps/min  
1,5 kg - emmanchement 3/8" mâle  
Inclus : 2 batteries 2 Ah,  
1 chargeur rapide



Les références finissant par «J» sont livrées en coffret MAKPAC. Les références finissant par «SAE» et «DWA» sont livrées en coffret synthétique.

www.makita.fr - Les prix indiqués sont des prix conseillés à votre revendeur qui est libre de fixer ses prix de vente.

\* Les tarifs ne tiennent pas compte du montant de l'Eco-contribution (voir détails dernière page). Les poids sont conformes à la procédure EPTA 01/2003 et les puissances de frappe conformes à la procédure EPTA 05/2009.

## Des pépites au coeur d'or...



**(1) LOT0169**   
Ensemble pompe à graisse  
2 Ah - Capacité pompe : 0,4 l  
Perceuse visseuse DF333DWA carac. p.22

**(2) TM30DSAEX1 FIN DE SÉRIE**   
Décapeur-ponceur multifonctions  
2 Ah - 6 000 à 20 000 orb/min - 2 x 1,6" - 1 kg

**(3) WR100DWA**  
Clé à cliquet  
4,7 Nm  
Emmanchement 1/4" et 3/8"  
0 à 800 tr/min - 10 kg  
Inclus : 1 Batterie 2 Ah, 1 chargeur

**(4) JR103DSMJ**  
Scie réciprocante  
4 Ah - Capacités de coupes bois/tube acier : 50 mm  
Longueur de course : 13 mm - 0 à 3300 cps/min - 1,5 kg

**(5) HR166DSMJ**   
Perforateur SDS-Plus  
4 Ah - 1,1 J - Ø max. béton : 16 mm - 4800 cps/min - 2 kg

**(6) HR140DSMJ**   
Perforateur SDS-Plus  
Ø max. béton 14 mm - 0 à 4900 cps/min - 2,6 kg

**(7) CC301DSAE**  
Scie diamant  
2 Ah - Ø 85 mm - Capacité de coupe à 90° : 25,5 mm - 1 600 tr/min - 1,8 kg - Inclus : 1 Disque Diamant à eau pour le verre

**(8) CP100DWA**  
Décapeur universel  
Capacité de coupe : Bois 6 mm - 300 trs/min - 0,9 kg  
Inclus : 1 Batterie 2 Ah, 1 chargeur

**(9) JV101DSAJ**   
Scie sauteuse  
2 Ah - Capacités de coupes Alu/Acier/Bois : 4/2/65 mm - Longueur de course : 18 mm - 0 à 2900 cps/min - 1,8 kg

**(10) CG100DSAE**  
Pistolet à mastic  
2 Ah - 10,8 V - 12 V max Li-Ion - CXT  
Force de poussée : 5000 N - 2,5 kg

**(11) CG100DSAE**  
Pistolet à mastic  
2 Ah - 10,8 V - 12 V max Li-Ion - CXT  
Force de poussée : 5000 N - 1,9 kg

**(12) SD100SAJ**   
Scie à plaque de plâtre  
2 Ah - Cadence de coupe : 6000 cps/min  
Capacité de coupe : 30 mm - 1,7 kg

**(13) JV102DSMJ**   
Scie sauteuse  
4 Ah - Capacités de coupes Alu/Acier/Bois : 20/10/90 mm - Longueur de course : 23 mm - 800 à 3000 cps/min - 1,9 kg

**(14) HS301DSMJ**  
Scie circulaire  
4 Ah - Ø 85 mm - Capacité de coupe à 90° : 25,5 mm - 1 400 tr/min - 1,8 kg

**(15) JV103DSMJ**   
Scie sauteuse  
4 Ah - Capacités de coupes Alu/Acier/Bois : 20/10/90 mm - Longueur de course : 23 mm - 800 à 3000 cps/min - 1,9 kg

**(16) PT354DWYJ**   
Cloueur  
1,5 Ah - 23 ga - 15 à 35 mm - 2 kg

**-40%**  
de remise sur le disque à jante continue pour marbre et céramique B-13063 pour l'achat d'un CC301DSAE

### Carrés d'entraînement pour WR100DWA

**191A50-3** 3/8"  
**191A51-1** 1/2"



**NOUVEAU**

Complétez votre équipement Li-Ion grâce à une large gamme de machines sans batterie



## Perceuses visseuses et perceuses visseuses à percussion



**DF332DZ**  
Perceuse visseuse  
carac. p.26

**HP332DZ**  
Perceuse visseuse  
à percussion  
carac. p.26

**DF333DZJ**  
Perceuse visseuse  
carac. p.26

**HP333DZ**  
Perceuse visseuse  
à percussion  
carac. p.26

**DA332DZ** Perceuse visseuse  
d'angle carac. p.26

**DA333DZ** Perceuse visseuse d'angle  
carac. p.26



## Visseuse à choc, boulonneuses et clé à cliquet



**TD111DZ**  
Visseuse à chocs  
carac. p.26

**TW060DZJ**  
Boulonneuse à chocs  
carac. p.26

**TW140DZJ**  
Boulonneuse à chocs  
carac. p.26

**TW141DZJ**  
Boulonneuse à chocs  
carac. p.26

**WR100DZ**  
Clé à cliquet  
carac. p.27



## Agrafeuse, cloueur et cisaille universelle



**ST113DZ**  
Agrafeuse  
Cap. : 150 pcs  
Lona, agrafe : 7 / 10 mm  
- 1,4 kg

**PT354DZ**  
Cloueur  
carac. p.27

**CP100DZX**  
Cisaille universelle  
carac. p.27



## Scie sauteuse, scie réciprocante



**JV103DZ**  
Scie sauteuse  
carac. p.27

**JR103DZ**  
Scie réciprocante  
carac. p.27



## Rénovation



**HR140DZ**  
Perfo-burineur  
carac. p.27

**CG100DZA**  
Pistolet à mastic  
carac. p.27

**SC103DZ**  
Coupe tige fileté  
Acier : M10  
Inox : W3/8



## Vie de chantier



**DEAMR052**  
Radio compacte - FM/AM  
Entrée auxiliaire (AUX-IN)  
pour lecteur MP3,  
smartphone - 0,56 kg

**CF100DZ**  
Ventilateur  
Ø 180 mm - 180 m/s  
3 vitesses - 1,4 kg

**CF101DZ**  
Ventilateur  
programmable  
10,8 V - 12 Vmax CXT  
Ø 180 mm - 3 vitesses  
1,4 kg

**MP100DZ**  
Gonfleur  
Débit à 2 bar : 10 l/min  
Débit à 7 bar : 4 l/min  
Pression : 8,3 bar  
Boids : 1,4 kg

**DEAML103**  
Lampe de poche -  
LED : 1,5 W  
Autonomies Avec  
BL1040B : 28h  
Avec BL1020B : 14h  
- 0,44 kg

**DEAML104**  
Lampe 12V Max CXT Li-Ion  
2 fonctions, lampe torche et  
tube LED  
0,78kg

**DEAML105**  
Lampe 12V Max CXT Li-Ion  
0,7kg

**DEAML106**  
Lampe 12V Max CXT Li-Ion  
Fonction zoom de l'éclairage  
0,7kg

**DEAADP06**  
Chargeur à batterie  
10,8 V - 12 V CXT Li-Ion  
pour Smart Phone,  
Tablettes

**DEAADP08**  
Adaptateur  
chargeur USB  
idéal pour  
recharger son  
téléphone.  
Livré sans batterie  
ni chargeur

**MAX PAC** Les références se terminant par ZJ sont livrées en coffret Makpac



### Niveaux lasers

#### SK312GDZ XPT CXT

Laser 3 verticales / 1 horizontale 10 m  
10,8 V (12 V max)  
Portée du laser avec détecteur 20 m  
Précision de calage  $\pm 10$  mm à 10 m  
Plage d'autocalage  $\pm 2^\circ$   
Mode High / Normal / Eco  
Diamètre du terrain d'action 10 m - IP54 - Poids 1,6 kg



Inclus  
1 paire de lunettes de détection  
Livré sans batterie ni chargeur

#### SK209GDZ XPT CXT

Laser 2 verticales / 1 horizontale 10 m -  
10,8 V (12 V max)  
Portée du laser avec détecteur 20 m  
Précision de calage  $\pm 10$  mm à 10 m  
Plage d'autocalage  $\pm 2^\circ$   
Mode High / Normal / Eco  
Diamètre du terrain d'action 10 m  
IP54 - Poids 1,6 kg



Inclus  
1 paire de lunettes de détection  
Livré sans batterie ni chargeur

#### SK105GDZ

Laser croix 35 m (laser vert)  
10,8 V (12 V max)  
Portée du laser avec détecteur 80 m  
Précision de calage +/- 3 mm à 10 m  
Plage d'autocalage +/- 4°  
IP54  
Poids 0,84 kg



Livré sans batterie ni chargeur

#### SK106GDZ

Laser lignes et 4 points croix 35 m  
(Laser vert) - 10,8 V (12 V max)  
Portée du laser avec détecteur 80 m  
Précision de calage +/- 3 mm à 10 m  
Plage d'autocalage +/- 4°  
IP54  
Poids 0,84 kg



Livré sans batterie ni chargeur

### OFFERT

1 adaptateur 18V  
DEAADP05 pour l'achat  
d'un SK312GDZ ou d'un  
SK209GDZ



### OFFERT

1 Trepied CAD172  
pour SK105DZ/GDZ et  
SK106DZ/GDZ



## BATTERIES ET PACKS ÉNERGIE CXT



**197393-5**  
Batterie Li-Ion 12 V / 1,5 Ah  
BL1016



**197396-9**  
Batterie Li-Ion 12 V / 2 Ah  
BL1021B ( témoin de  
charge intégré )



**197406-2**  
Batterie Li-Ion 12 V / 4 Ah  
BL1041B ( témoin de  
charge intégré )



**197658-5**  
12 V - 2 Ah  
2 batteries BL1021B  
1 chargeur rapide DC10SA  
1 MakPac



**197641-2**  
12 V - 4 Ah  
2 batteries BL1041B  
1 chargeur rapide DC10SA  
1 MakPac



### Les lots de machines

#### LOT0184

Ensemble 4 machines  
(TD111D + JV102D + HR166D + DF332D)  
TD111D : Visseuse à chocs  
JV102D : Scie sauteuse  
HR166D : Perforateur SDS-Plus  
DF332D : Perceuse visseuse  
Inclus : 3 batteries 4 Ah, 1 chargeur



#### CLX224SMJ

Ensemble 2 machines (DF333D + TD110D)  
DF333D : Perceuse visseuse  $\varnothing 10$  mm - 30 Nm  
TD110D : Visseuse à chocs  
Inclus : 2 batteries 4 Ah, 1 chargeur



## ASPIRATEURS DORSAUX

### NETTOYAGE

Petit - 2 Litres ▼



**DVC261ZX14**

Aspirateur dorsal 2 x 18V => 36V - 110 mbar - Nombre de vitesses : 3 - Capacité du réservoir : 2 l - 4,5 Kg  
Livré sans batterie ni chargeur



**DVC260Z**

Aspirateur dorsal 36V - 2 x 18V - 62 mbar - Nombre de vitesses : 2 - Capacité réservoir : 2 l - 3,9 kg  
Livré avec kit nettoyage

Grand - 6 Litres ▼



**DVC660Z**

Aspirateur dorsal 2 x 18V => 36V  
110 mbar  
Nombre de vitesses : 3  
Capacité du réservoir : 6L  
6,1 à 6,7 Kg



### RACCORD MACHINES

Petit - 2 Litres ▼



**DVC265ZXU**

Aspirateur dorsal 2 x 18V => 36V  
Avec système AWS pour asservissement des machines à batterie.  
110 mbar - Nombre de vitesses : 2  
Capacité réservoir : 2 l - 4,5 kg  
Livré sans batterie ni chargeur



**DVC260ZX**

Aspirateur dorsal 36V - 2 x 18V  
62 mbar - Nombre de vitesses : 2  
Capacité réservoir : 2 l - 3,9 kg

Grand - 6 Litres ▼



**DVC665Z**

Aspirateur dorsal 2 x 18V => 36V  
Avec système AWS pour asservissement des machines à batterie.  
110 mbar  
Nombre de vitesses : 2  
Capacité du réservoir : 6L  
6,1 à 6,7 Kg

## ASPIRATEURS TRAINEAUX

### NETTOYAGE

Petit - 8 Litres ▼



**DVC863LZ**

Aspirateur Classe L - 36V - 2 x 18V  
Dépression 100 mbar - Débit 2,3 m³/min  
Cuve poussièrre 8 litres - 8,6 kg  
INCLUS : Kit raccordement aux machines + kit d'aspiration.



**DVC860LZ**

Aspirateur Classe L - 1050 W - 36V - 2 x 18V  
90 mbar sans fil - 230 mbar en filaire - Capacité cuve poussièrre : 8 l - Capacité cuve liquide : 6 l - 9,2 kg



**DVC866LZX1**

Aspirateur Classe L - 2 x 18V  
Aspirateur à niveau sonore réduit : 55 dB en vitesse 1  
Dépression 110 mbar - Débit 2,1 m³/min  
Cuve poussièrre 8 litres - 7 kg



**DVC865LZX3**

Aspirateur Classe L - 36V - 2 x 18V  
Aspirateur eau et poussières à niveau sonore réduit : 55 dB en vitesse 1 - Dépression 110 mbar - Débit 2,1 m³/min - Capacité cuve poussièrre 8 l - Capacité cuve liquide : 6 l - 7 kg

Grand - 15 Litres ▼

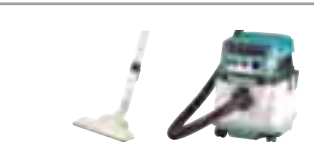

**DVC152LZ**

Aspirateur Classe eau et poussières 36V - 2 x 18V  
Dépression 98 mbar - Débit : 2,1 m³/min  
Capacité cuve poussièrre : 15 L - Capacité cuve liquide : 12 L - 7,3 à 7,9 kg



**DVC150LZ**

Aspirateur Classe L - 36V - 2 x 18V  
1 050 W - 90 mbar sans fil - 240 mbar en filaire - Capacité cuve poussièrre : 15 l - Capacité cuve liquide : 12 l - 8,9 à 9,6 kg



**DVC155LZX2**

Aspirateur Classe L - 2 x 18V  
Aspirateur eau et poussières à niveau sonore réduit : 57 dB en vitesse 1 - Dépression 110 mbar - Débit 2,1 m³/min - Capacité cuve poussièrre 15 l - Capacité cuve liquide : 12 l - 7,2 kg



**DVC156LZX1**

Aspirateur Classe L - 36V - 2 x 18V  
Aspirateur à niveau sonore réduit : 57 dB en vitesse 1  
Classe L - 36V - 2 x 18V - Dépression 110 mbar - Débit 2,1 m³/min - Capacité cuve poussièrre 15 l - 7,3 kg

### RACCORD MACHINES

Petit - 8 Litres ▼



**DVC864LZX**

Aspirateur Classe L  
36V - 2 x 18V - 90 mbar  
Cuve poussièrre : 8 l - 8,4 kg



**DVC863LZX**

Aspirateur Classe L - 36V - 2 x 18V  
Dépression 100 mbar - Débit 2,3 m³/min  
Cuve poussièrre 8 litres - 8,6 kg



**DVC867LZX4**

Aspirateur Classe L - 36V - 2 x 18V  
Aspirateur à niveau sonore réduit : 55 dB en vitesse 1  
Dépression 110 mbar - Débit 2,4 m³/min  
Cuve poussièrre 8 litres - 7,8 kg

Grand - 15 Litres ▼



**DVC154LZ**

Aspirateur Classe L - 36V - 2 x 18V  
Dépression 98 mbar - Débit 2,1 m³/min  
Cuve poussièrre 15 litres - 8 à 8,6 kg  
Inclus : Kit raccordement aux machines + kit d'aspiration.



**DVC157LZX3**

Aspirateur Classe L - 36V - 2 x 18V  
Aspirateur à niveau sonore réduit : 57 dB en vitesse 1  
Dépression 110 mbar - Débit 2,4 m³/min  
Cuve poussièrre 15 l - 8 kg

## ASPIRATEURS BALAIS

**DCL280FZC** **Aspirateur cyclone**  
 Sans sac / interrupteur avec bouton de blocage  
 Dépression max : 60 mbar  
 Capacité de la boîte à poussière : 750 ml  
 Capacité cuve cyclone : 400 ml  
 Poids total : 1,95 kg  
**Livré sans batterie ni chargeur**



• **PUISSANCE D'ASPIRATION CONSERVÉE**  
 • **AUTONOMIE ACCRUE 20 MIN (BL1830)**

**DCL281FZCB** **Aspirateur cyclone**  
 Sans sac / 3 vitesses  
 Dépression max : 82 mbar  
 Capacité de la boîte à poussière : 750 ml  
 Capacité cuve cyclone : 400 ml  
 Poids total : 1,95 kg  
**Livré sans batterie ni chargeur**



|                       | CL070DSX (réservoir)           | CL104DWY (sac) FS                         | CL111DWI (réservoir) FS            | CL183DW (réservoir) FS                                | CL106FDWYW (réservoir)           | CL107FDWYW (sac)                 | CL108FDZ (réservoir)            | DCL180ZB (réservoir)            | DCL182ZB (sac)                  | DCL280FZ (réservoir)            | DCL282FZ (sac)                  |
|-----------------------|--------------------------------|---|------------------------------------|---|----------------------------------|----------------------------------|---------------------------------|---------------------------------|---------------------------------|---------------------------------|---------------------------------|
| <b>Visuels</b>        |                                |   |                                    | <br>CL183DZ FS<br>Livré sans batterie ni chargeur     |                                  |                                  |                                 |                                 |                                 |                                 |                                 |
| <b>Plateforme</b>     | -                              | Batterie intégrée                         | Batterie intégrée                  | Hobby   | CXT                              | CXT                              | CXT                             | LXT                             | LXT                             | LXT                             | LXT                             |
| <b>Voltage</b>        | 7,2 V                          | 10,8V                                     | 10,8V                              | 18V   | 12V max CXT                      | 12V max CXT                      | 12V max CXT                     | 18V                             | 18V                             | 18V                             | 18V                             |
| <b>Dépression max</b> | 18 mbar                        | 33 mbar                                   | 26,5 mbar                          | 22 mbar   | 24 mbar                          | 33 mbar                          | 44 mbar                         | 36 mbar                         | 54 mbar                         | 64 mbar                         | 82 mbar                         |
| <b>Réservoir</b>      | 600 ml                         | 500 ml                                    | 560 ml                             | 600 ml  | 600 ml                           | 500 ml                           | 600 ml                          | 650 ml                          | 550 ml                          | 800 ml                          | 500 ml                          |
| <b>Poids</b>          | 0,81 kg                        | 1 kg                                      | 0,94 kg                            | 1,1 kg  | 0,9 kg                           | 1,1 kg                           | 1,2 kg                          | 1,2 kg                          | 1,3 kg                          | 1,6 kg                          | 1,7 kg                          |
| <b>Inclus</b>         | 1 batterie 1 Ah et un chargeur | Sa batterie intégrée 1,5 Ah et 1 chargeur | Sa batterie intégrée et 1 chargeur | 1 batterie 1,3 Ah à empreinte spéciale et un chargeur | 1 batterie 1,5 Ah et un chargeur | 1 batterie 1,5 Ah et un chargeur | Livré sans batterie ni chargeur | Livré sans batterie ni chargeur | Livré sans batterie ni chargeur | Livré sans batterie ni chargeur | Livré sans batterie ni chargeur |

## ASPIRATEURS SPÉCIFIQUES

**DCL501Z** **Aspirateur**  
 66 mbar  
 Nombre de vitesses : 2  
 Capacité réservoir : 250 ml  
 3,8 kg  
**Léger et portable**



**DVC350Z** **Aspiro-souffleur 18V**  
 52 mbar - 3,4 m³/min - Capacité du sac à poussières : 3 l  
**Livré avec kit nettoyage**



**DCL121DWA** **Aspiro-souffleur 12V max CXT**  
 44 mbar  
 Capacité réservoir : 500 ml - 2 kg  
**Livré avec 1 batterie 2 Ah et un chargeur**



**DCL184Z** **Aspiro-souffleur 18 V Li-Ion**  
 54 mbar - 84 m³/h - Capacité réservoir : 500 ml  
 1,8 kg

**NOUVEAU**



**DVC750LZ** **Aspirateur souffleur 18 V Li-Ion**  
 67 mbar - 2 vitesses  
 Capacité de la cuve : 7,5 l (poussières)  
 4,6 kg  
**Léger et portable**



**DRC200Z** **Aspirateur autonome 18V - 1,5 à 5 Ah**  
 Jusqu'à 500m² avec une charge de batteries 5Ah  
 Adapté à toutes les surfaces  
 Capacité de réservoir : 2.5 l

Sacs pour DVC260Z, DVC261 et DVC265



197899-3  
Sac tissu réutilisable

197903-8 (Qté : 10)  
Sac papier filtre

Sacs pour DVC860LZ, DVC863LZ, DVC152L, DVC864L, DVC154L et DVC150L



195432-5 (Qté : 10)  
Sacs plastiques pour déchets

195557-5 (Qté : 5)  
Sacs filtres pour poussières

Sacs pour CL104D, CL107FD, DCL182 et DCL282F

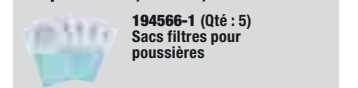

194566-1 (Qté : 5)  
Sacs filtres pour poussières

## Gamme Li-Ion Empreinte spéciale<sup>(1)</sup>

### HP347DWE

Perceuse visseuse à percussion  
1,3 Ah  
30 Nm  
Ø Béton/Acier/Bois : 10/10/25 mm  
2 vitesses  
1,5 kg



### HP457DWE

Perceuse visseuse à percussion  
1,3 Ah  
42 Nm  
Ø Béton/Acier/Bois : 13/13/36 mm  
2 vitesses  
1,7 kg



### LOT0063

Ensemble de 2 machines  
1,3 Ah  
HP457D : Perceuse visseuse à percussion Li-Ion  
Ø Béton/Acier/Bois : 13/13/36 mm  
42 Nm - 1,5 kg  
CL183D : Aspirateur Li-Ion  
22 mbar - 1,7 kg



### JV183DWE

Scie sauteuse  
1,3 Ah - 0 à 2900 cps/min  
Capacité de coupe alu/bois/acier : 10/65/6 mm  
2 kg



## Perceuse visseuse

### DF0300

Ø 10 mm  
56 Nm  
320 W  
Ø Acier/Bois : 10/28 mm  
0 à 1500 tr/min  
2 vitesses  
1,2 kg



## Perceuse visseuse à percussion

### HP0300

Ø 10 mm  
320 W  
Ø Béton/Acier/Bois : 8/10/28 mm  
0 à 1500 tr/min  
0 à 22500 cps/min  
2 vitesses  
1,3 kg



(1) Les batteries et chargeurs à empreinte spéciale ne sont pas compatibles avec les machines, batteries et chargeurs Li-Ion standards.

## Perceuses à percussion

### HP1631KX3

Ø 13 mm  
710 W  
Ø Béton/Acier/Bois : 16/13/30 mm  
0 à 3200 tr/min - 0 à 48000 cps/min  
2 kg

Carter aluminium robuste et 68 accessoires



### HP2051FHJ

Ø 13 mm  
720 W  
Ø Béton/Acier/Bois : 20/13/40 mm  
2 vitesses  
0 à 2900 tr/min - 0 à 58000 cps/min  
2,5 kg

Pignons renforcés



### HP2071FJ

Ø 13 mm  
1010 W  
Ø Béton/Acier/Bois : 20/16/40 mm  
2 vitesses  
0 à 2900 tr/min - 0 à 58000 cps/min  
2,6 kg

Mandrin acier auto-serrant Ø 13 mm



## COFFRET DE FORETS

### D-05175

Coffret 5 Forets cylindriques à béton  
1 x Ø 4,  
1 x Ø 5,  
1 x Ø 6,  
1 x Ø 8,  
1 x Ø 10 mm



## Vissage faible encombrement

### DF001DW

Tournevis 1,5 Ah à batterie intégrée  
4,5 Nm - 220 tr/min  
0,36 kg



### TD022DSE

Tournevis à chocs 1,5 Ah  
25 Nm - 2450 tr/min  
3000 cps/min  
0,56 kg



### DF012DSE

Tournevis 1,5 Ah  
5,6 Nm  
650 tr/min  
0,55 kg



### LCT204J

Coffret Li-Ion 2 machines 1,3 Ah  
DF330D : Perceuse Visseuse  
Ø 10 mm - 24 Nm  
TD090D :  
Visseuse à chocs  
1/4" hex - 90 Nm  
INCLUS : 1 chargeur,  
2 batteries et 1 coffret MAKPAC





## Visseuses plaques de plâtre

FS6300RXJ / FS4000K / FS2300K

FS6300RXJ  
**VITESSE RAPIDE**



FS6300RXJ

**INCLUS**  
Cable Clip Express  
10 m (194330-0)  
Pour l'achat d'une  
FS6300RXJ



FS4000K **VITESSE INTERMÉDIAIRE**



FS2300K **COUPLE IMPORTANT**



**CHARGEUR VIS EN BANDE**

191L24-0  
Compatible DFS250, DFS452, FS2300,  
FS4000, FS6300

**NOUVEAU**



| Caractéristiques  | FS4000K                            | FS6300RXJ        | FS2300K                            |
|-------------------|------------------------------------|------------------|------------------------------------|
| Puissance         | 570 W                              | 570 W            | 570 W                              |
| Emmanchement      | 1/4" hex.                          | 1/4" hex.        | 1/4" hex.                          |
| Capacité vis (mm) | Plaq. plâtre / Autoforeuse : 5 / 6 | Plaq. plâtre : 4 | Plaq. plâtre / Autoforeuse : 5 / 6 |
| Vitesse à vide    | 0 à 4000 tr/min.                   | 0 à 6000 tr/min. | 0 à 2500 tr/min.                   |
| Poids             | 1,3 kg                             | 1,4 kg           | 1,5 kg                             |

## Visseuses bardages

FS2700K / FS2701K / FS2500K



FS2700K  
**GRANDE POLYVALENCE GRÂCE AU RÉGLAGE DE COUPLE ET À LA BUTÉE**

FS2701K  
**CHANGEMENT RAPIDE ET BUTÉE DE PROFONDEUR**

FS2500K  
**COUPLE IMPORTANT NEZ SIMPLE POUR DES USAGES RÉPÉTITIFS**



| Caractéristiques            | FS2500K                     | FS2701K                     | FS2700K                     |
|-----------------------------|-----------------------------|-----------------------------|-----------------------------|
| Puissance                   | 570 W                       | 570 W                       | 570 W                       |
| Nbr. de positions de couple | -                           | 6                           | 6                           |
| Emmanchement                | 1/4" hex.                   | 1/4" hex.                   | 1/4" hex.                   |
| Capacité vis (mm)           | Bois, autoforeuse : 6,2 / 6 | Bois, Autoforeuse, Meca : 6 | Bois, Autoforeuse, Meca : 6 |
| Vitesse à vide              | 0 à 2500 tr/min.            | 0 à 2500 tr/min.            | 0 à 2500 tr/min.            |
| Poids                       | 1,8 kg                      | 1,7 kg                      | 1,8 kg                      |

## Boulonneuses à chocs

TW0350

350 Nm - 400 W - Carré d'entraînement 1/2"  
2000 tr/min - 2000 cps/min - 3 kg  
INCLUS : Douille 24 x 45



TW0350

TW0200

200 Nm - 380 W - Carré d'entraînement 1/2"  
0 à 2200 tr/min - 0 à 2200 cps/min - 2,2 kg  
INCLUS : Douille 24 x 45

TW1000

1000 Nm - 1200 W - Carré d'entraînement 1"  
1400 tr/min - 1500 cps/min - 8,6 kg  
INCLUS : Douille à chocs 1" M27 hex 41, long 80 mm

## Visseuses automatiques filaires

6844

470 W  
3000 tr/min  
Vis pour plaque de plâtre : 4 x 45 à 75 mm  
2,1 kg



6843

470 W  
6000 tr/min  
Vis pour plaque de plâtre : 4 x 25 à 55 mm  
2 kg

6843

## Malaxeurs

UT1200

960 W - M14 - 590 tr/min - 3,2 kg

UT1400

1300 W - M14 - 900 tr/min - 5,2 kg

UT1600

1800 W - M14 - 440 à 970 tr/min - 7,1 kg



**OFFERT**

1 hélice de malaxage au choix  
pour l'achat d'un malaxeur UT1200 ou  
UT1400 ou UT1600)  
P-22012  
P-22028  
P-22056

| Boîte de 1000 vis en bande | PH2 pour plaque de plâtre sur montant métallique |          |          |          |          |          | PH2 pour plaque de plâtre sur bois |          | PH2 pour plaque de fibre "Fermacell" | PH2 pour panneau bois sur bois |          |
|----------------------------|--|----------|----------|----------|----------|----------|------------------------------------|----------|--------------------------------------|--------------------------------|----------|
|                            | 3,5 x 25   | 3,5 x 35 | 3,9 x 25 | 3,9 x 35 | 3,9 x 41 | 3,9 x 55 | 3,9 x 35                           | 3,9 x 55 | 3,9 x 30                             | 4,2 x 40                       | 4,2 x 55 |
| Taille (mm)                |  |          |          |          |          |          |                                    |          |                                      |                                |          |
| Référence                  | F-31227  | F-31230  | F-30913  | F-31153  | F-31166  | F-30942  | F-31179                            | F-31140  | F-31748                              | F-31201                        | F-31214  |
| Visuels                    |  |          |          |          |          |          |                                    |          |                                      |                                |          |
| DFR550 / 6843              | X  | X        | X        | X        | X        | X        | X                                  | X        | X                                    | X                              | X        |
| 6844                       |  |          |          |          |          | X        |                                    | X        |                                      |                                | X        |

## Perforateurs SDS-Plus



### HR1841FJ

2 modes : perçage, perforation - 470 W  
 Ø Béton/trépan/acier/bois : 18/65/13/24 mm  
 0 à 2100 tr/min. - 0 à 4800 cps/min.  
 1,4 J - 2,5 kg  
 Livré avec 1 coffret makpac



### HR2300X9

2 modes : perçage, perforation - 720 W  
 Ø Béton/trépan/acier/bois 23/68/13/32 mm  
 0 à 1200 tr/min. - 0 à 4600 cps/min.  
 2,3 J - 2,7 kg  
 Livré avec 1 coffret de 5 forets, 1 mandrin auto-serrant, 1 DustCup\*\* 1 coffret plastique

### HR2600X9

2 modes : perçage, perforation - 800 W  
 Ø Béton/trépan/acier/bois 26/68/13/32 mm  
 0 à 1200 tr/min. - 0 à 4600 cps/min.  
 2,4 J - 2,8 kg  
 Livré avec 1 coffret de 5 forets, 1 mandrin auto-serrant, 1 DustCup\*\* 1 coffret plastique

## Perfo-burineurs SDS-Plus

| Caractéristiques                    | HR2320TSP1                               | HR2630TX4                                | HR2631FTX4        | HR2650JX14                               | HR2651TJ14        | HR2811FT          | HR3210FCT            |
|-------------------------------------|--|--|-------------------|--|-------------------|-------------------|----------------------|
| Fonctions                           | 3 modes : perçage, perforation, burinage | 3 modes : perçage, perforation, burinage |                   | 3 modes : perçage, perforation, burinage |                   |                   |                      |
| Puissance                           | 720 W                                    | 800 W                                    | 800 W             | 800 W                                    | 800 W             | 800 W             | 850 W                |
| Capacités Ø Béton/trépan/acier/bois | 23/68/13/32 mm                           | 26/80/13/32 mm                           | 26/80/13/32 mm    | 26/68/13/32 mm                           | 26/68/13/32 mm    | 28/80/13/32 mm    | 32/90/13/32 mm       |
| Vitesse à vide                      | 0 à 1200 tr/min.                         | 0 à 1200 tr/min.                         | 0 à 1200 tr/min.  | 0 à 1200 tr/min.                         | 0 à 1200 tr/min.  | 0 à 1100 tr/min.  | 315 à 630 tr/min.    |
| Cadences de frappes                 | 0 à 4600 cps/min.                        | 0 à 4600 cps/min.                        | 0 à 4600 cps/min. | 0 à 4600 cps/min.                        | 0 à 4600 cps/min. | 0 à 4500 cps/min. | 1650 à 3300 cps/min. |
| Puissance de frappe (EPTA)          | 2,3 J                                    | 2,4 J                                    | 2,4 J             | 2,4 J                                    | 2,4 J             | 2,9 J             | 4,8 J                |
| AVT + LED                           | -  | -  | <b>AVT</b>        | -  | <b>AVT</b>        | -                 | <b>AVT</b>           |
| Poids                               | 2,9 kg                                   | 3 kg                                     | 3 kg              | 4,1 kg                                   | 4,4 kg            | 3,6 kg            | 5,4 kg               |
| Accessoires                         |  |  |                   | -  |                   |                   |                      |

### \*\*DustCup : Extracteur de poussières

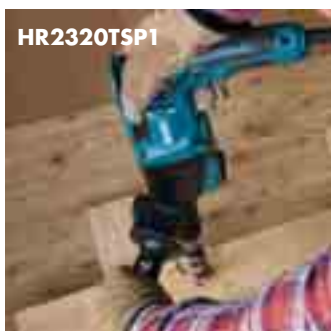

HR2320TSP1



HR2630TX4



HR2631FTX4



HR2650JX14



HR2651TJ14



HR2811FT



HR3210FCT



### COFFRET

**P-74712**  
 Coffret de trépan à sec  
 Ø 38/52/65/117/127  
 Emmanchement SDS-Plus et Hexa

## Piqueurs SDS-Plus

### HK1820

550W - 0 à 3200 cps/min  
 3,1 J (EPTA) - 3,4 kg  
**INCLUS :**  
 1 pic, 1 burin  
 1 burin coudé



Poignée anti-vibrations

### HK0500

550W  
 0 à 3500 cps/min  
 1,8 J (EPTA)  
 3,2 kg



## DÉCAPEUR SDS-PLUS

### A-68161

Largeur 100 mm



## Perfo-burineurs SDS-Max

| Caractéristiques                        | HR3541FCX           | HR4003C             | HR4013C            | HR4501C             | HR4510C              | HR4511C              | HR5202C             | HR5212C            |
|---|---------------------|---------------------|--------------------|---------------------|----------------------|----------------------|---------------------|--------------------|
|   |                     |                     |                    |                     |                      |                      |                     |                    |
| Puissance                               | 850 W               | 1100 W              | 1100 W             | 1350 W              | 1350 W               | 1350 W               | 1510 W              | 1510 W             |
| Capacités Ø Béton/<br>trépan/acier/bois | 35/90/13/32 mm      | 40/105/-/- mm       | 40/105/-/- mm      | 45/125/-/- mm       | 45/125/-/- mm        | 45/125/-/- mm        | 52/160/-/- mm       | 52/160/-/- mm      |
| Taux de vibrations                      | 11 m/s <sup>2</sup> | 10 m/s <sup>2</sup> | 5 m/s <sup>2</sup> | 16 m/s <sup>2</sup> | 9,5 m/s <sup>2</sup> | 7,5 m/s <sup>2</sup> | 17 m/s <sup>2</sup> | 9 m/s <sup>2</sup> |
| Puissance de frappe (EPTA)              | 6,1 J               | 8,3 J               | 8 J                | 10,1 J              | 9,4 J                | 9,4 J                | 20 J                | 19,1 J             |
| Technologies                            |                     |                     |                    |                     |                      |                      |                     |                    |
| Poids                                   | 5,6 kg              | 6,2 kg              | 6,8 kg             | 8,2 kg              | 8,9 kg               | 9 kg                 | 10,9 kg             | 11,9 kg            |
| Accessoires                             |                     | -                   | -                  | -                   | -                    | -                    | -                   | -                  |

### 199142-6

Kit d'aspiration perforation SDS-Max compatible avec HR4003C, HR4013C, DHR400ZKU et DHR400PG2U



### 199144-2

Kit d'aspiration burinage SDS-Max Se monte directement sur l'outil de frappe



## Burineurs SDS-Max

| Caractéristiques           | HM0870C               | HM0871C              | HM1111C              | HM1203C               | HM1213C             | HM1214C             |
|----------------------------|-----------------------|----------------------|----------------------|-----------------------|---------------------|---------------------|
| Puissance                  | 1100 W                | 1100 W               | 1300 W               | 1510 W                | 1510 W              | 1510 W              |
| Cadences de frappes        | 1100 à 2650 cps/min.  | 1100 à 2650 cps/min. | 1100 à 2650 cps/min. | 950 à 1900 cps/min.   | 950 à 1900 cps/min. | 950 à 1900 cps/min. |
| Taux de vibrations         | 11,5 m/s <sup>2</sup> | 8 m/s <sup>2</sup>   | 7,5 m/s <sup>2</sup> | 15,5 m/s <sup>2</sup> | 8 m/s <sup>2</sup>  | 8 m/s <sup>2</sup>  |
| Puissance de frappe (EPTA) | 7,6 J                 | 8,1 J                | 11,2 J               | 19,1 J                | 18,6 J              | 19,9 J              |
| Technologies               |                       |                      |                      |                       |                     |                     |
| Poids                      | 5,1 kg                | 5,6 kg               | 8 kg                 | 9,7 kg                | 10,8 kg             | 8,2 kg              |



## COFFRETS BURINS SDS-PLUS

1 pointe, 1 burin, 1 burin large

**D-05181**  
1 pointe 250 mm,  
1 burin plat 20 x 250 mm,  
1 burin large 40 x 250 mm



2 pointes, 2 burins, 1 burin large

**D-16368**  
2 pointes 250 mm,  
2 burins plats  
20 x 250 mm,  
1 burin large  
40 x 250 mm



## OUTILS AUTO-AFFÛTANTS : +70% de durée de vie

| Visuels | Type        | Référence | Emmanchement | Dimensions (mm) |
|---------|-------------|-----------|--------------|-----------------|
|         | Pointe      | B-64238   | SDS-Plus     | 250             |
|         |             | B-10366   | SDS-Max      | 400             |
|         | Burin       | B-64244   | SDS-Plus     | 20 x 250        |
|         |             | B-64272   | SDS-Max      | 25 x 400        |
|         | Burin large | B-64250   | SDS-Plus     | 40 x 250        |
|         |             | B-64288   | SDS-Max      | 50 x 380        |

Les outils auto-affûtants SDS-Plus ne sont pas compatibles avec le HK0500

Les prix indiqués sont des prix conseillés à votre revendeur qui est libre de fixer ses prix de vente. - [www.makita.fr](http://www.makita.fr)

\* Les tarifs ne tiennent pas compte du montant de l'Eco-contribution (voir détails dernière page). Les poids sont conformes à la procédure EPTA 01/2003 et les puissances de frappe conformes à la procédure EPTA 05/2009.

## Burineurs

**HM1317C // HM1317CB**  
Hex. 30 mm // Hex. 28,6 mm  
1 510 W  
730 à 1 450 cps/min  
25 J (EPTA) // 26,5 J (EPTA)  
Tx. vibration : 8,5 m/s<sup>2</sup> // 7 m/s<sup>2</sup>  
17 kg // 19 kg  
Inclus  
1 pointe à béton



### OFFERT

1 Pointe courte 350 mm  
D-65034  
pour l'achat d'un  
HM1317CB



HM1317C

HM1317CB

## Marteau-piqueur

**HM1812**  
Hexagonal 28,6 mm  
2 000 W  
72,8 J (EPTA)  
870 cps/min  
Tx. vibration : 6,5 m/s<sup>2</sup>  
31,3 kg



Poignée isolée du corps frappant

Le meilleur de sa catégorie : vibrations ultra basses, frappe extrême



### OFFERT

Pour l'achat d'un HM1812  
1 Chariot (D-54972),  
1 pointe à béton (D-17675),  
1 burin plat (D-17681)

Triple technologie anti-vibration : 6,5 m/s<sup>2</sup>



## Rainureuses à béton

**SG181**  
2 150 W - Ø 180 mm - 7 200 tr/min  
Largeur de coupe : 9 à 43 mm  
Profondeur de coupe : 15 à 60 mm  
Poids net : 5,6 kg  
• Plus puissante,  
• Bague de réduction uniformisée,  
• Meilleure collecte des poussières

### OFFERT

2 Disques diamant Nebula  
Ø 180 mm B-54019



**SG150**  
Ø 150 mm  
1 800 W  
Largeur de coupe : 7 à 35 mm  
Profondeur : 7 à 45 mm - 7 800 tr/min  
5,7 kg  
Raccordable à un aspirateur

### OFFERT

2 Disques diamant Neutron  
Ø 150 mm B-27202



**SG1251J**  
Ø 125 mm  
1 400 W  
Largeur de coupe : 6 à 30 mm - Profondeur : 0 à 30 mm - 10 000 tr/min - 4,5 kg  
INCLUS : 2 disques diamant - Ø 125 mm



Nouveau revêtement Soft Grip

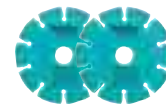

## Surfaceuses à béton

**PC5001C**  
Spéciale sols et surfaces planes  
Ø 125 mm  
1 400 W - 10 000 tr/min  
12,5 m/s<sup>2</sup> - 5,1 Kg  
Inclus :  
Plateau de ponçage diamant Finition



### OFFERT

1 Plateau de ponçage diamant (travaux de dégrossissage) D-60682 pour l'achat d'une PC5001C ou PC5010C



**PC5010C**  
Spéciale mur et plafonds  
Ø 125 mm  
1 400 W - 4 000 à 9 000 tr/min  
5,5 m/s<sup>2</sup> - 3,6 Kg



SJS2 : Système couplé anti retour de force et anti vibration  
Rabotage possible au ras des murs

**PLATEAUX DE PONÇAGE DIAMANT**  
Colle polyuréthane, Peinture, Revêtement époxy et acrylique



B-53160 - 125 mm

## FORETS NEMESIS II 4 TAILLANTS SDS-PLUS



## FORETS NEMESIS II 4 TAILLANTS SDS-MAX



| Référence | Ø (mm) | Lg Totale (mm) |
|-----------|--------|----------------|
| B-57897   | 5      | 115            |
| B-57906   | 5      | 165            |
| B-57962   | 6      | 115            |
| B-57978   | 6      | 165            |
| B-57984   | 6      | 215            |
| B-58039   | 6,5    | 215            |
| B-58045   | 6,5    | 265            |
| B-58095   | 8      | 115            |
| B-58104   | 8      | 165            |
| B-58110   | 8      | 215            |
| B-58126   | 8      | 265            |
| B-58132   | 8      | 315            |
| B-58207   | 10     | 165            |
| B-58213   | 10     | 215            |
| B-58229   | 10     | 265            |
| B-58322   | 12     | 160            |
| B-58338   | 12     | 210            |
| B-58344   | 12     | 260            |
| B-58447   | 14     | 210            |
| B-58453   | 14     | 260            |
| B-58556   | 16     | 210            |
| B-58562   | 16     | 260            |
| B-58615   | 18     | 250            |
| B-58637   | 20     | 250            |
| B-58687   | 22     | 450            |
| B-58724   | 25     | 450            |

| Référence | Ø (mm) | Lg Totale (mm) |
|-----------|--------|----------------|
| B-58752   | 28     | 450            |
| B-19897   | 12     | 340            |
| B-19928   | 14     | 340            |
| B-19934   | 14     | 540            |
| B-19962   | 16     | 340            |
| B-19978   | 16     | 540            |
| B-20002   | 18     | 540            |
| B-20018   | 18     | 940            |
| B-20030   | 20     | 520            |
| B-20068   | 22     | 520            |
| B-20111   | 25     | 520            |
| B-20127   | 25     | 920            |
| B-20155   | 28     | 570            |
| B-20199   | 30     | 570            |
| B-20214   | 32     | 570            |
| B-20220   | 32     | 920            |
| B-20242   | 35     | 570            |
| B-20301   | 40     | 570            |
| B-20323   | 45     | 570            |
| B-42896   | 50     | 570            |
| B-20339   | 52     | 570            |

### Coffret 5 forets 4 taillants SDS-Plus NEMESIS II



**B-58992**  
(5 x 115, 6 x 115, 6 x 165,  
8 x 165, 10 x 165 mm)

### COFFRET SDS-PLUS

3 forets, 1 pointe, 2 burins

**D-58920**  
Forets 2 taillants  
160 mm : 1 x Ø 5 mm, 1 x Ø 6 mm,  
1 x Ø 8 mm  
Pointe  
1 x Longueur 250 mm  
Burins  
1 x plat longueur 250 mm  
1 x large longueur 250 mm



### COFFRET MAKPAC

12 forets, 2 pointes, 3 burins SDS-Plus

**B-52059**



### COFFRET BURINS SDS-PLUS

2 pointes, 2 burins, 1 burin large

**D-16368**  
2 pointes 250 mm,  
2 burins plats  
20 x 250 mm,  
1 burin large  
40 x 250 mm



### COFFRET BURINS SDS-MAX

3 pointes, 2 burins

**D-40618**  
3 pointe 400 mm,  
2 burins plats 25 x 400 mm



## Découpeuse thermique 4 temps

**EK7651H**

Diamètre du disque : 350 mm

Puissance : 3 kW

Cylindrée : 75,6 cm<sup>3</sup>

Profondeur de coupe max. : 116 mm

12,9 kg



**MM4**  
MOTOR MANAGEMENT 4

### PERFORMANTE

Puissance max. disponible à bas régime

### ÉCONOMIQUE

40% de consommation en moins

### ÉCOLOGIQUE

10 fois moins d'émissions polluantes

### CONFORTABLE ET SÛRE

Système d'amortissement et vibration moteur réduite  
Pas de mélange à faire, fonctionne au sans plomb

## Découpeuses thermiques 2 temps

Valve de décompression accessible, refroidissement et filtration optimisés



EK8100WS



EK7301WS



EK6100



**-20%**

de remise sur les chariots  
394369610 pour EK7651H  
394369600 pour  
EK7301WS  
et EK8100WS

## TECHNOLOGIES



**Technologie SLR**  
(EK7301WS et EK8100WS)  
Système réduisant l'émission  
de gaz nocifs et améliorant le

rendement de la machine par balayage des gaz brûlés.

**-70% de rejets de gaz nocifs**

**-15% de consommation de carburant**

| Caractéristiques       | EK6100               | EK7301WS           | EK8100WS           |
|------------------------|----------------------|--------------------|--------------------|
| Diamètre du disque     | 300 mm               | 350 mm             | 400 mm             |
| Puissance              | 3,2 kW               | 3,8 kW             | 4,2 kW             |
| Cylindrée              | 60,7 cm <sup>3</sup> | 73 cm <sup>3</sup> | 81 cm <sup>3</sup> |
| Capacité de coupe max. | 110 mm               | 122 mm             | 147 mm             |
| Poids                  | 8,5 kg               | 10 kg              | 10,6 kg            |

## DISQUES DIAMANTS SPÉCIAL ASPHALTE

DISQUES À JANTES SEGMENTÉES POUR COUPE RAPIDE

**B-13269**

300 mm  
Alésage :  
20 mm

**B-13275**

350 mm  
Alésage :  
20/25,4 mm

**NOUVEAU**

**B-42905**

400 mm  
Alésage :  
20/25,4 mm



## Scie à béton

**4100KB**

Ø 125 mm  
1400W - 12200 tr/min  
3kg



## Groupes électrogènes

**EG6050A // EG2850A**

420 cm<sup>3</sup> // 210 cm<sup>3</sup>

6000 W // 2800 W - 230 V - 50 Hz et tension 12 V

25 L // 15 L - 100,5 kg // 52,8 kg

AVR :

Régulation auto. de la tension du courant

Moteur type OHV



EG2850A



EG6050A



## TECHNOLOGIE

**AVR**

Régulation automatique de la tension

Offre une alimentation performante et qui protège les appareils branchés en générant un courant régulé.

## Cloueur Brad à gaz

### GF600SE

Clous 16 Ga : 15 à 65 mm  
Autonomie cartouche : 1 000 clous  
Autonomie batterie : 4 000 clous  
2,2 kg  
**INCLUS : 1 chargeur et 2 batteries**  
7,2V - Li-Ion 1 Ah



## Cloueur à gaz

### GN900SE

Capacités des clous : 50 à 90 mm  
Autonomie cartouche : 1 200 pointes  
Autonomie batterie : 4 000 pointes  
3,3 kg  
**INCLUS : 1 chargeur et 2 batteries**  
7,2V - Li-Ion 1 Ah



## Cloueur à gaz pour béton

### GN420CLSE

Capacités des clous : 15 à 40 mm  
Autonomie cartouche : 1 200 clous  
Autonomie batterie : 4 000 clous  
3,8 kg  
**INCLUS : 1 chargeur et 2 batteries**  
7,2V - Li-Ion 1 Ah



## CARTOUCHES DE GAZ

Pour GF600



242088-6 (1pcs)

Pour GN420C et GN900



242094-1 (1pcs)

## Cloueurs pneumatiques 8,3 bar max

|  | AF353   | AF506   | AF601   |                                 | AF353 | AF506 | AF601 |
|--|---|---|---|---------------------------------|-------|-------|-------|
|  | 23 Ga   | 18 Ga   | 16 Ga   |                                 | 23 Ga | 18 Ga | 16 Ga |
|  |   |   |   |                                 |       |       |       |
|  | Fixation invisible  | Finition<br>Le plus courant   | Finition<br>Clous plus épais  |                                 |       |       |       |
|  | Ø 0,6 mm  | Ø Tête 2,2 mm<br>Ø Tige 1,2 mm  | Ø Tête 2,8 mm<br>Ø Tige 1,4 x 1,6 mm  |                                 |       |       |       |
|  | longueur des pointes :<br>15 à 35 mm<br>capacité du magasin :<br>130 pièces<br>0,9 kg | longueur des pointes :<br>15 à 50 mm<br>capacité du magasin :<br>100 pièces<br>1,3 kg | longueur des pointes :<br>25 à 64 mm<br>capacité du magasin :<br>100 pièces<br>1,7 kg |                                 |       |       |       |
|  |   |   |   | Jouets et articles en bois      | X     |       |       |
|  |   |   |   | Parcloles                       | X     | X     | X     |
|  |   |   |   | Caravanes, bungalows            | X     | X     | X     |
|  |   |   |   | Encadrement, cadres             | X     | X     | X     |
|  |   |   |   | Moultres décoratives            | X     | X     | X     |
|  |   |   |   | Menuiseries intérieures         | X     | X     | X     |
|  |   |   |   | Aménagement de stands, foires   | X     | X     | X     |
|  |   |   |   | Lambris                         |       | X     | X     |
|  |   |   |   | Fixation de meubles             |       | X     | X     |
|  |   |   |   | Finitions décoratives           |       | X     | X     |
|  |   |   |   | Baguettes de portes et fenêtres |       | X     | X     |
|  |   |   |   | Cercueils                       |       | X     | X     |
|  |   |   |   | Bateaux                         |       | X     | X     |
|  |   |   |   | Serrureries                     |       |       | X     |
|  |   |   |   | Boîtes et caisses               |       |       | X     |
|  |   |   |   | Panneaux                        |       |       |       |
|  |   |   |   | Sols, parquets                  |       |       |       |
|  |   |   |   | Escaliers et rambardes          |       |       |       |
|  |   |   |   | Palissades, barrières           |       |       |       |
|  |   |   |   | Structure portes et fenêtres    |       |       |       |

## Compresseurs Basse Pression

### AC640

8 bars  
1 460 W  
170 l/min  
Contenance 6 l  
14 kg



### AC1300

10 bars  
2 100 W  
240 l/min  
Contenance 20 l  
26,5 kg



## CLOUS ET AGRAFES - UNE GAMME COMPLÈTE

| Finettes 23Ga Pour MAKITA DPT353, PT354 Compatible SN06 |          |  |  |  | Mini Brads 18Ga Pour MAKITA DBN500<br>Compatible SKN12/NT45A/IM50 |          |  |  |  | Brads 16Ga Pour MAKITA GF600/DBN600<br>Compatible SKN16/NT65A/IM65 |          |  |  |  |
|---|----------|--|--|--|---|----------|--|--|--|--|----------|--|--|--|
| Référence   | Longueur |  |  |  | Référence   | Longueur |  |  |  | Référence  | Longueur |  |  |  |
| F-31825   | 18 mm    |  |  |  | F-31870   | 20 mm    |  |  |  | F-33951  | 35 mm    |  |  |  |
| F-31838   | 25 mm    |  |  |  | F-31896   | 30 mm    |  |  |  | F-33977  | 40 mm    |  |  |  |
| F-31841   | 30 mm    |  |  |  | F-31931   | 40 mm    |  |  |  | F-33980  | 45 mm    |  |  |  |
| F-31854   | 35 mm    |  |  |  | F-31957   | 50 mm    |  |  |  | F-33993  | 50 mm    |  |  |  |

| Clous 34° Pour MAKITA GN900 Compatible IM350/IM90 |                |        |          |          | Clous à béton + 1 Cartouche de gaz Pour MAKITA GN420C Compatible PULSA700E/NC40G |                        |        |          |          |
|---|----------------|--------|----------|----------|--|------------------------|--------|----------|----------|
| Référence   | Type           | Ø mm   | Longueur | Quantité | Référence  | Matériaux              | Ø mm   | Longueur | Quantité |
| F-30566   | Lisses         | 2,9 mm | 60 mm    | 3000     | 196290-2   | Tendres<br>et<br>creux | 2,6 mm | 20 mm    | 1000     |
| F-30579   | Lisses         | 3,1 mm | 75 mm    | 3000     | 196292-8   |                        | 2,6 mm | 30 mm    | 1000     |
| P-77132   | Crantés        | 3,1 mm | 76 mm    | 2000     | 196294-4   |                        | 2,6 mm | 40 mm    | 1000     |
| P-77110   | Crantés Galva. | 2,9 mm | 76 mm    | 2000     | 196287-1   | Durs                   | 3,1 mm | 22 mm    | 1000     |

| Agrafes Pour MAKITA DST112 ou DST221 |         |          |               |          |               |
|--------------------------------------|---------|----------|---------------|----------|---------------|
| Référence                            | Largeur | Longueur | Tige          | Quantité | Compatibilité |
| F-81518                              | 10,6 mm | 7 mm     | 0,5 x 0,7 mm  | 2500     | DST112        |
| F-81521                              | 10,6 mm | 10 mm    | 0,5 x 0,7 mm  | 2500     | DST112        |
| F-32647                              | 10,6 mm | 10 mm    | 0,5 x 1,25 mm | 5040     | DST221        |
| F-32663                              | 10,6 mm | 16 mm    | 0,5 x 1,25 mm | 5040     | DST221        |

# Meuleuses 125 et 150 mm



## TECHNOLOGIES

Interrupteur à poignée de sécurité



### MAKPOWER

Protection du moteur et de l'utilisateur

Lors d'une surcharge ou d'un blocage de la machine, le système limite l'intensité d'alimentation de la machine pour éviter une surchauffe.

### SJS II

Système couplé anti retour de force et anti vibrations

En cas de choc, le système SJS II désolidarise instantanément l'axe d'entraînement de l'outil des pignons. La nouveauté du Système SJS II : il réduit considérablement les vibrations lors de l'utilisation de la machine car son mécanisme est équipé d'un ressort absorbant les chocs.



| Caractéristiques                       | 9558HNRG  | 9558PBGYK (1)   | GA5040R (2)   | 9565PCV (3)   | GA5040C (4)   | GA5041C01 (5)   | GA6040C01 (6)   |
|--|---|---|---|---|---|---|---|
| Puissance nominale (W)                 | 840   | 840   | 1100  | 1400  | 1400  | 1400  | 1400  |
| Vitesse à vide max. (tr/min)           | 11000   | 11000   | 11000   | 12000   | 11000   | 11000   | 9000  |
| Variateur (plage)                      | -   | -   | -   | 2800 à 12000  | 2800 à 11000  | 2800 à 11000  | 4000 à 9000   |
| Diamètre du disque (mm)                | 125   | 125   | 125   | 125   | 125   | 125   | 150   |
| Taux de vibration triaxial (ah) (m/s²) | 8,5   | 9   | 7   | 10  | 6,5   | 6   | 6   |
| Poids net (kg)                         | 2,1   | 2,1   | 2,5   | 2,4   | 2,5   | 2,7   | 2,6   |
| Poignée de sécurité                    | -   | oui   | -   | oui   | -   | -   | -   |
| SJS                                    | -   | -   | -   | oui   | -   | -   | -   |
| SJS II                                 | -   | -   | oui   | -   | oui   | oui   | oui   |
| MAKPOWER                               | -   | -   |   | oui   |   |   |   |
| Fonction Anti-redémarrage              | oui   | -   | oui   | -   | oui   | oui   | oui   |
| Frein mécanique moins de 3s            | -   | -   | -   | -   | -   | oui   | -   |
| Conditionnement                        | -   | Coffret métal   | -   | -   | -   | -   | -   |
| Accessoires de série                   | 1 Poignée latérale<br>1 Carter à ébarber<br>1 Meule à ébarber | 1 Poignée latérale<br>1 Carter à ébarber<br>1 Meule à ébarber | 1 Poignée latérale<br>1 Carter à ébarber<br>1 Meule à ébarber | 1 Poignée latérale<br>1 Carter à ébarber<br>1 Meule à ébarber | 1 Poignée latérale<br>1 Carter à ébarber<br>1 Meule à ébarber | 1 Poignée anti-vibration<br>1 Carter à ébarber<br>1 Meule à ébarber | 1 Poignée anti-vibration<br>1 Carter à ébarber<br>1 Meule à ébarber |

## ACCESSOIRES POUR MEULEUSES

### DISQUES DIAMANT COMET JANTE CONTINUE CRÉNELÉE

| Référence | B-12996  | B-13007  | B-13035  |
|-----------|----------|----------|----------|
| Ø en mm   | 125 mm   | 150 mm   | 230 mm   |
| Alésage   | 22,23 mm | 22,23 mm | 22,23 mm |
| Visuels   |          |          |          |

### DISQUES À TRONÇONNER INOX ET MÉTAL A60T BF

| Référence      | B-12239  | B-12239-50 | B-12273  | B-12273-40 |
|----------------|----------|------------|----------|------------|
| Ø en mm        | 125 mm   |            | 230 mm   |            |
| Épaisseur      | 1 mm     |            | 1,9 mm   |            |
| Alésage        | 22,23 mm |            | 22,23 mm |            |
| Spécifications | A 60 T   |            |          |            |
| Visuels        |          |            |          |            |



**196845-3**  
Carter d'aspiration tronçonnage pour meuleuse Ø 125 mm



Le label ou **Norme OSA** est le garant du respect à la norme de sécurité européenne **EN13236**. En France, seuls les disques diamants conformes à cette norme sont autorisés à être commercialisés. Tous les disques de la gamme COSMOS sont labélisés OSA.



# Meuleuses 230 mm



**NOUVEAU**

| Caractéristiques                                    | GA9020 (1)                               | GA9020KDX2 (1)   | GA9030X01 (2)                                  | GA9030KDX2  | GA9030SF01 (3)  | GA9030RFK1  | GA9040SFK1 (4)  | GA9040SKD1 (4)  |
|---|--|--|--|---|---|---|---|---|
| Puissance nominale (W)                              | 2200                                     | 2200   | 2400   | 2400  | 2400  | 2400  | 2600  | 2600  |
| Vitesse à vide max. (tr/min)                        | 6600                                     | 6600   | 6600   | 6600  | 6600  | 6600  | 6600  | 6600  |
| Variateur (plage)                                   | -  | -  | -  | -   | -   | -   | -   | -   |
| Diamètre du disque (mm)                             | 230                                      | 230  | 230  | 230   | 230   | 230   | 230   | 230   |
| Taux de vibration triaxial (ah) (m/s <sup>2</sup> ) | 5,5                                      | 5,5  | 6,5  | 6,5   | 6,5   | 5,5   | 5,5   | 5,5   |
| Poids net (kg)                                      | 5,8                                      | 5,8  | 6,3  | 6,3   | 6,3   | 6,7   | 6,7   | 6,7   |
| Démarrage progressif                                | -  | -  | -  | -   | oui   | oui   | oui   | oui   |
| Pivotronic  | -  | -  | oui  | oui   | oui   | oui   | oui   | oui   |
| Poignée anti-vibration                              | -  | -  | oui  | -   | oui   | oui   | oui   | oui   |
| Flasque à desserrage assisté                        | -  | -  | -  | -   | oui   | oui   | oui   | oui   |
| Limiteur de couple / débrayage                      | -  | -  | oui  | oui   | oui   | oui   | oui   | oui   |
| Fonction Anti-redémarrage                           | -  | -  | -  | -   | -   | oui   | -   | -   |
| Conditionnement                                     | -  | Coffret plastique  | -  | Coffret plastique   | -   | Coffret plastique   | Coffret plastique   | Coffret plastique   |
| Accessoires de série                                | 1 Poignée latérale<br>1 Carter à ébarber | 1 Poignée latérale<br>1 Carter à tronçonner<br>1 Disque diamant univ. Diamak<br>1 Carter à ébarber | 1 Poignée anti-vibration<br>1 Carter à ébarber | 1 Poignée latérale<br>1 Carter à ébarber<br>1 Carter à tronçonner<br>1 Disque diamant béton | 1 Poignée anti-vibration<br>1 Carter à ébarber<br>1 Flasque à serrage assisté | 1 Poignée anti-vibration<br>1 Carter à ébarber<br>1 Flasque à serrage assisté | 1 Poignée anti-vibration<br>1 Carter à ébarber<br>1 Flasque à serrage assisté | 1 Poignée anti-vibration<br>1 Carter à tronçonner<br>1 Carter à ébarber<br>1 Disque diamant univ. Diamak<br>1 Flasque à serrage assisté |



**198440-5**  
Carter d'aspiration pour  
meuleuses Ø 230 mm

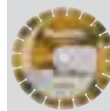

Disque Diamant NEBULA Ø 230 mm  
**5 x B-54025**



Une meuleuse GA9020

**OFFERTE**



## Ensembles meuleuses

### DK0097X1

Lot de 2 meuleuses  
GA9020 (livrée sans meule)  
Meuleuse Ø 230 mm  
2200 W - 6600 tr/min - 5,8 kg  
GA5030  
Meuleuse Ø 125 mm  
720 W - 11 000 tr/min - 1,8 kg  
INCLUS  
1 Meule à ébarber Ø 125 mm



### DK0053G

Lot de 2 meuleuses  
GA9020 (livrée sans meule)  
Meuleuse Ø 230 mm  
2200 W - 6600 tr/min - 5,8 kg  
9558NHRG  
Meuleuse Ø 125 mm  
840 W - 11 000 tr/min - 2,1 kg  
INCLUS  
1 Meule à ébarber Ø 125 mm



Les prix indiqués sont des prix conseillés à votre revendeur qui est libre de fixer ses prix de vente - [www.makita.fr](http://www.makita.fr)

\* Les tarifs ne tiennent pas compte du montant de l'Eco-contribution (voir détails dernière page). Les poids sont conformes à la procédure EPTA 01/2003 et les puissances de frappe conformes à la procédure EPTA 05/2009.

## Meuleuses 230 mm

**GA9063R**  
2200 W - 6600 tr/min  
6,5 m/s<sup>2</sup> - 5,8 kg



### DÉBRAYAGE DE SÉCURITÉ ET SYSTÈME ANTI-VIBRATION

**GA9061R**  
2200 W - 6600 tr/min  
6,5 m/s<sup>2</sup> - 5,7 kg



**GA9060**  
2200 W - 6600 tr/min  
6,5 m/s<sup>2</sup> - 5,5 kg



## Meuleuses droites

**GD0600**  
Ø 3 à 6 mm max.  
400 W  
25000 tr/min  
Ø 6 mm (de série)  
1,7 kg  
Livrée sans meule



**GD0603**  
Ø 6 mm  
240 W  
28000 tr/min  
0,97 kg  
Livrée sans meule



**GD0800C**  
Ø 3 à 8 mm max.  
750 W  
7000 à 28000 tr/min  
Ø 6 mm (de série)  
Ø 3 et 8 mm (en option)  
1,7 kg  
Livrée avec poignée, sans meule



**GD0810C**  
Ø 3 à 8 mm max.  
750 W  
1800 à 7000 tr/min  
Ø 6 mm (de série)  
Ø 3 et 8 mm (en option)  
1,7 kg  
Livrée avec poignée, sans roue à lamelle



**GD0801C**  
Ø 3 à 8 mm max.  
750 W  
7000 à 29000 tr/min  
Ø 6 mm (de série)  
2 kg  
Livrée avec poignée, sans meule



Avec poignée de sécurité

**GD0811C**  
Ø 3 à 8 mm max.  
750 W  
1800 à 7000 tr/min  
Ø 6 mm (de série)  
2 kg  
Livrée avec poignée, sans roue à lamelle



Avec poignée de sécurité

## MEULES DROITES CARBURE

Dimensions : 10 x 20 mm, queue de 6 mm

| Référence | Travail  | Forme de la tête | Applications                         |
|-----------|----------|------------------|--------------------------------------|
| B-52716   | Grossier |                  | Métal et Inox                        |
| B-52738   | Grossier |                  | Alu, métaux non-ferreux et PVC       |
| B-52722   | Finition |                  | Métal, Inox, Alu, non-ferreux et PVC |
| B-52744   | Grossier |                  | Métal et Inox                        |
| B-52766   | Grossier |                  | Alu, métaux non-ferreux et PVC       |
| B-52750   | Finition |                  | Métal, Inox, Alu, non-ferreux et PVC |
| B-52772   | Grossier |                  | Métal et Inox                        |
| B-52794   | Grossier |                  | Alu, métaux non-ferreux et PVC       |
| B-52788   | Finition |                  | Métal, Inox, Alu, non-ferreux et PVC |
| B-52803   | Grossier |                  | Métal et Inox                        |
| B-52825   | Grossier |                  | Alu, métaux non-ferreux et PVC       |
| B-52819   | Finition |                  | Métal, Inox, Alu, non-ferreux et PVC |
| B-52831   | Grossier |                  | Métal et Inox                        |
| B-52853   | Grossier |                  | Alu, métaux non-ferreux et PVC       |
| B-52847   | Finition |                  | Métal, Inox, Alu, non-ferreux et PVC |

## ROUES À LAMELLES

Pour brossage du bois, du PVC et du métal. Queue de 6 mm

| Référence | Visuel | Dimensions Ø x h | Grain |
|-----------|--------|------------------|-------|
| B-36762   |        | 25,4 x 25,4 mm   | 40    |
| B-36784   |        | 25,4 x 25,4 mm   | 80    |
| B-36809   |        | 25,4 x 25,4 mm   | 180   |
| B-36815   |        | 38,1 x 25,4 mm   | 40    |
| B-36837   |        | 38,1 x 25,4 mm   | 80    |
| B-36859   |        | 38,1 x 25,4 mm   | 180   |
| B-36865   |        | 50,8 x 25,4 mm   | 40    |
| B-36887   |        | 50,8 x 25,4 mm   | 80    |
| B-36918   |        | 50,8 x 38,1 mm   | 40    |
| B-36930   |        | 50,8 x 38,1 mm   | 80    |
| B-36968   |        | 50,8 x 50,8 mm   | 40    |
| B-36980   |        | 50,8 x 50,8 mm   | 80    |
| B-37013   |        | 63,5 x 25,4 mm   | 40    |
| B-37063   |        | 76 x 25,4 mm     | 40    |
| B-37091   |        | 76 x 25,4 mm     | 120   |

## Fraiseuse pour plaques aluminium

**CA5000XJ**  
1300 W  
Ø 118 mm  
2600 à 6400 tr/min  
Frein mécanique  
5,1 kg  
Livrée de série :  
Fraise à rainurer angle 90°



**OFFERT**

Règle de délignage 1 400 mm  
(194368-5) pour l'achat d'une  
CA5000XJ

**-20%**

de remise sur le guide  
de délignage  
3000 mm (194367-7)

pour l'achat d'une CA5000XJ

## ACCESSOIRES FRAISEUSE

### Fraises à rainurer en V



B-48832 - angle 90°

B-48860 - angle 135°

## Cisailles

JS1602 // JS1601 // JS1000



JS1602



JS1601



JS1000

**JS1000 :**  
Spéciale coupe courbe, rayon de  
coupe mini 30 mm

**JS1602 :**  
Maintien ergonomique et sécurisé

| Caractéristiques      | JS1602                                      | JS1601                                      | JS1000                                    |
|-----------------------|---|---|---|
| Puissance             | 380 W                                       | 380 W                                       | 380 W                                     |
| Capacité de coupe     | Acier : 1,6 mm (max.)<br>Aluminium : 2,5 mm | Acier : 1,6 mm (max.)<br>Aluminium : 2,5 mm | Acier : 1 mm (max.)<br>Aluminium : 2,5 mm |
| Cadence de coupe max. | 4000 cps/min                                | 4500 cps/min                                | 4500 cps/min                              |
| Poids                 | 1,6 kg                                      | 1,4 kg                                      | 1,4 kg                                    |

## Grignoteuse

**JN1601**  
550 W  
Ép. max inox/acier/alu :  
1,2/1,6/2,5 mm  
Ray. mini int./ext. :  
45/50 mm  
1,6 kg



## Tronçonneuses à métaux

**LW1400 / LW1401S**

Ø 355 mm  
2200 W : 3800 tr/min  
Capacités de coupe à 90°  
Tube acier : 127 mm  
Tube rectangulaire : 115 x 130 mm  
LW1400 / LW1401S : 18,7 / 18,3 kg

**Large protection anti-étincelles**



LW1400

**LW1400 :**  
• Changement de  
lame sans outil  
• Étau à serrage  
rapide

**OFFERT**

Le lot de disques à tronçonner  
le métal  
25 disques (B-55360-25) pour  
l'achat d'une LW1400  
5 disques (B-16891-5)  
pour l'achat d'une  
LW1401S



## Scie à coupe d'onglet à métaux

**LC1230N**

Ø 305 mm  
1750 W  
1300 tr/min  
19,3 kg  
**Capacité de coupe**  
Hauteur de coupe max. à 90° :  
115 mm  
Largeur de coupe max. à 90° :  
150 mm  
Tube acier 115 mm  
**INCLUS**  
1 lame carbure



## Scie à métaux

**4131**

Ø 185 mm  
1100 W  
3500 tr/min  
Hauteur de coupe max. : 63 mm  
Capacité de coupe (acier) : 6 mm  
5,1 kg  
**INCLUS**  
1 lame carbure CERMET 36 dents



### LAMES POUR LC1230

| Référence | Visuel | Support              | Ø (mm) | Alésage (mm) | Nb dents |
|-----------|--------|----------------------|--------|--------------|----------|
| A-86723   |        | Métal<br>Silencieuse | 305    | 25,4         | 60       |
| B-09793   |        | Tôles<br>minces      | 305    | 25,4         | 78       |

### LAMES POUR 4131

| Référence | Visuel | Support                      | Ø (mm) | Alésage (mm) | Nb dents |
|-----------|--------|------------------------------|--------|--------------|----------|
| B-23363   |        | Tôles<br>minces              | 185    | 30           | 56       |
| B-09771   |        | Plaque<br>de tôle<br>ondulée | 185    | 30           | 70       |

## Décapeurs thermiques

### HG5030K

1600 W  
V1 : 350  
V2 : 500 °C  
300 à 500 l/min  
0,56 kg  
**INCLUS**  
1 kit d'accessoires



**Ultra-léger**  
2 vitesses de débit d'air



### HG6031VK

1800 W  
V1 : 50 à 400 / V2 : 100 à 600 °C  
250 à 500 l/min  
Réglage de la température en 9 positions  
0,67 Kg  
**INCLUS**  
1 kit d'accessoires



**Ultra-léger**  
2 vitesses de débit d'air



### HG6531CK

2000 w  
50 - 650 °C  
200 - 550 l/min  
0,71 kg  
**INCLUS**  
1 kit d'accessoires



**Ultra-léger**



## Polisseuses

### P06000C

Ø 150 mm  
900 W  
1600 à 6800 orb/min  
2,8 kg



| ÉPONGES À POLIR |                  |  |         |
|-----------------|------------------|--|---------|
| Référence       | Type             |  | Visuels |
| D-62527         | Dure             |  |         |
| D-62555         | Moyenne          |  |         |
| D-62583         | Légère           |  |         |
| D-62614         | Dure alvéolée    |  |         |
| D-62642         | Moyenne alvéolée |  |         |
| D-62670         | Légère alvéolée  |  |         |

### SA5040CJ

Ø 125 mm  
1400 W  
2000 à 7800 tr/min  
2,2 kg



### SA7000C

Ø 180 mm  
1600 W - 0 à 4000 tr/min - 3,4 kg  
**Puissance élevée pour des applications industrielles**



## TECHNOLOGIE SJS II

**Système couplé anti retour de force et anti vibrations**

En cas de choc, le système SJS II désolidarise instantanément l'axe d'entraînement de l'outil des pignons.

La nouveauté du Système SJS II : il réduit considérablement les vibrations lors de l'utilisation de la machine car son mécanisme est équipé d'un ressort absorbant les chocs.

## Ponceuse à disque - polisseuse

### 9237CB

Ø 180 mm  
1200 W - 0 à 3200 tr/min - 3,4 kg  
**INCLUS : 1 disque de finition en laine à dos velcro**  
**Régulateur électronique - Variateur**



## Scie à ruban

### LB1200F

900 W - 400 à 800 m/min  
Hauteur de coupe max. 165 mm  
Table : 560 x 400 mm  
Inclinaison : -2° à 45° - 81,2 kg  
**INCLUS : 1 guide parallèle, 1 guide d'angle, 4 lames (3 bois, 1 alu/métaux non ferreux).**



**Kit de ponçage :**  
**JM21000330**



**Bandes de ponçage Bois/Métal :**  
**Pack de 5 en grains 120**  
**B-42597**



**Pack de 5 en grains 80**  
**B-42581**

## Scie à ruban portable

### 2107FK

710 W  
60 à 105 m/min  
Capacité de coupe : 120 mm  
5,7 kg  
**INCLUS**  
Lame ruban acier  
18 dents/pouce



## Découpeur-ponceur électrique

### TM3010CX3J

320 W - Oscillations : 6 000 à 20 000 tr/min  
Amplitude : 2 x 1,6° - 1,4 kg  
**INCLUS : Set de 8 accessoires et 50 abrasifs,  
1 kit d'aspiration complet**



### TM3010CK

320 W - Oscillations : 6 000 à 20 000 tr/min  
Amplitude : 2 x 1,6° - 1,4 kg  
**Livré sans accessoire**



## Découpeurs-ponceurs sans fil

### DTM51RMJX3

4 Ah  
Oscillations : 6 000 à 20 000 tr/min  
Amplitude : 2 x 1,6°  
2,1 kg  
**INCLUS : Set de 11 accessoires et 30 abrasifs,  
1 kit d'aspiration complet, 2 batteries 18 V - 4 Ah**



### TM30DSAEX1

2 Ah  
6 000 à 20 000 orb/min  
2 x 1,6° - 1 kg  
**INCLUS : 2 batteries 12 V CXT - 2Ah  
et un chargeur**



## Les outils MAKITA se mettent au standard de fixation STARLOCK

| Référence | Type   | Désignation                                     | Forme | Usage                                      |
|-----------|--------|---|-------|--|
| B-64799   | TMA045 | Lame segment bim starlock 85mm                  |       | Bois et Métal                              |
| B-64808   | TMA046 | Lame segment moyen déporté bim Ø100 mm          |       | Bois et Métal                              |
| B-64814   | TMA047 | Lame scie plongeante bim 32x50 mm coupe rapide  |       | Bois et Métal                              |
| B-64814-5 | TMA047 | 5 Lames plongeante bim starlock 32x50mm         |       | Bois et Métal                              |
| B-64820   | TMA048 | Lame plongeante bim starlock 65x40mm            |       | Bois et Métal                              |
| B-64842   | TMA050 | Lame plongeante HCS 24x50mm                     |       | Bois                                       |
| B-64836   | TMA049 | Lame segment moyen déporté HCS Ø85 mm           |       | Bois                                       |
| B-64858   | TMA051 | Lame plongeante hcs starlock 32x50mm            |       | Bois                                       |
| B-64858-5 | TMA051 | Lot 5 Lames plongeantes hcs starlock 32x50mm    |       | Bois                                       |
| B-64864   | TMA052 | Lame plongeante HCS 65x40mm                     |       | Bois                                       |
| B-64870   | TMA053 | Lame scie plongeante bim 32x50 mm coupe précise |       | Bois                                       |
| B-64886   | TMA054 | Lame scie plongeante hcs 32x50 mm coupe précise |       | Bois                                       |
| B-64901   | TMA056 | Lame scie plongeante hcs 65x40 mm               |       | Bois                                       |
| B-64917   | TMA057 | Lame scie plongeante bim 10x30 mm               |       | Métal                                      |
| B-64923   | TMA058 | Lame scie plongeante bim 20x30 mm               |       | Métal                                      |
| B-64923-5 | TMA058 | Lame scie plongeante bim 20x30 mm (Lot de 5)    |       | Métal                                      |
| B-64939   | TMA059 | Lame scie plongeante bim 32x50 mm               |       | Métal                                      |
| B-64939-5 | TMA059 | Lot 5 Lames plongeantes bim starlock 32x50mm    |       | Métal                                      |
| B-64973   | TMA064 | Lame segment bim starlock 85mm                  |       | Multi-matériaux                            |
| B-64989   | TMA065 | Spatule rigide hcs starlock 52x26mm             |       |  |
| B-64995   | TMA066 | Spatule hcs flexible 52x40 mm                   |       | Mortier, colle à carrelage                 |
| B-65006   | TMA067 | Lame coupe-joints universelle HCS 28x40mm       |       |  |
| B-65012   | TMA068 | Lame couteau universelle 11x24mm                |       |  |
| B-65078   | TMA074 | Enlève mortier carbure 70mm g40                 |       |  |
| B-65084   | TMA075 | Lame plongeante à béton carbure 32x30mm g50     |       |  |
| B-65028   | TMA069 | Lame segment conc. carbure starlock 85mm g30    |       |  |
| B-65034   | TMA070 | Lame segment diamant starlock 85mm g40          |       |  |
| B-65040   | TMA071 | Lame segment conc. carbure starlock 70mm g50    |       | Mortier, colle à carrelage, fibre de verre |

| Référence | Type   | Désignation  | Forme | Usage         |
|-----------|--------|--|-------|---------------|
| B-69761   | TMA080 | Lame plongeante béton carbure                      |       | Multi-matière |
| B-69777   | TMA081 | Lame double coupe BIM                              |       | Multi-matière |
| B-69783   | TMA082 | Couteau pour joint d'étanchéité 12x29 mm           |       | Multi-matière |
| B-69799   | TMA083 | Plateaux Ponçage à béton carbure 90mm g20          |       | Multi-matière |
| B-69808   | TMA084 | Plateaux Ponçage à béton carbure 90mm g40          |       |               |
| B-69814   | TMA085 | Plateaux Ponçage à béton carbure 90mm g60          |       |               |
| B-69820   | TMA086 | Plateaux Ponçage à béton carbure 90mm g100         |       |               |
| B-65115   | TMA078 | Plateau de ponçage auto-agrippant                  |       |               |
| B-64892   | TMA055 | Lame plongeante BIM 65 x 40 mm                     |       | Bois dur      |
| B-64892-5 | TMA055 | Lot 5 Lames plongeantes BIM 65 x 40 mm             |       | Bois dur      |
| B-64945   | TMA060 | Lame plongeante BIM 20 x 40 mm                     |       | Bois dur      |
| B-64945-5 | TMA060 | Lot 5 Lames plongeantes BIM 20 x 40 mm             |       | Bois dur      |
| B-64951   | TMA061 | Lame plongeante à béton carbure 32 x 40 mm         |       | Métal         |
| B-64951-5 | TMA061 | Lot 5 lames plongeantes à béton carbure 32 x 40 mm |       | Métal         |
| B-65056   | TMA072 | Lame segment à béton carbure 85 mm                 |       |               |
| B-65090   | TMA076 | Lame à béton carbure 32 x 50 mm g40                |       |               |
| B-65109   | TMA077 | Lame à béton carbure 32 x 50 mm g100               |       |               |

**B-67496 Ensemble 4 accessoires pour carrelage.** Lame scie plongeante (B-64923), Spatule rigide, Lame segment carbure, Plateau de ponçage carbure (B-65062)

**B-67511 Ensemble 5 accessoires pour bois.** Lame segment moyen déporté, Lame scie plongeante Bois, Lame scie plongeante Bois et Métal, 2 x Plateaux de ponçage (B-65115)

**B-67505 Ensemble 4 accessoires pour parquet.** Lame segment, 2 x Lames plongeantes, Spatule flexible

**B-67480 Ensemble 4 accessoires pour bois et métal.** 3 x Lames plongeantes, Lame segment

## Scie plongeante et scies sauteuses

| Caractéristiques scie plongeante | SP6000J     |
|----------------------------------|-------------|
| Puissance                        | 1 300 W     |
| Ø de lame                        | 165 mm      |
| Capacités de coupe à 90°/45°/48° | 56/40/38 mm |
| Poids                            | 4,4 kg      |



Plusieurs réglages d'angles (-1 à 48°), butée à 22,5° de profondeur avec position d'incision pour des coupes sans éclat



Seulement 18 mm de distance minimale du mur pour coupe à ras



**-20%**

de remise sur le guide de délimitage 3000 mm (194367-7)

pour l'achat d'une SP6000J

**OFFERT**

Règle de délimitage 1 400 mm (194368-5) pour l'achat d'une SP6000J



SP6000J



4329K



JV0600J



4350FCTJ



4351FCTJ

| Caractéristiques scies sauteuses | 4329K  | JV0600J | 4350FCTJ | 4351FCTJ |
|----------------------------------|--------|---------|----------|----------|
| Puissance                        | 450 W  | 650 W   | 720 W    | 720 W    |
| Capacités de coupe à 90°         | 65 mm  | 90 mm   | 135 mm   | 135 mm   |
| Poids                            | 1,9 kg | 2,4 kg  | 2,6 kg   | 2,5 kg   |

## Scies réciproc

### JR3061T

1250 W - 3,8 kg  
INCLUS : 1 jeu de 3 lames SuperExpress « bois, métal, universel »



**NOUVEAU**

### JR3051TK

1200 W - 3,2 kg  
Dispo : Avril  
INCLUS : 1 jeu de 3 lames SuperExpress « bois, métal, universel »



### JR3060T FIN DE SÉRIE

1250 W - 255/130 mm - 23,5 m/s<sup>2</sup> - 4,4 kg  
INCLUS : 1 jeu de 3 lames SuperExpress « bois, métal, universel »



Mouvement pendulaire  
Variateur gâchette

### JR3070CTH

1510 W - 255/130 mm - 8,5 m/s<sup>2</sup> - 4,6 kg  
INCLUS : 1 jeu de 3 lames SuperExpress « bois, métal, universel »



Système AVT  
Molette de réglage vitesse 6 pos.  
Mouvement pendulaire  
Variateur gâchette

## SCIES SAUTEUSES

### LAMES S-EXPRESS

#### B-06460

Bois, Contre-plaqué, PVC



#### B-06476

Métal, Alu, Métaux non ferreux



Rendement supérieur aux lames classiques, trois fois plus rapide et 50% de durée de vie supplémentaire.

La denture progressive apporte une meilleure pénétration dans le matériau et une meilleure évacuation des copeaux.

#### B-06482

Bois, Métal



## SCIES RÉCIPROS

### LAMES POUR DÉMOLITION

DENTS CARBURES TC/HM

#### B-49840

228 mm



#### B-49856

280 mm



# Bois - Scies circulaires



Les références se terminant par J sont livrées en coffret Makpac



5143R  
2200W - Ø355 mm  
Prof. 130 mm à 90° - 14 kg



5103R  
2100W - Ø270 mm  
Prof. 100 mm à 90° - 9,4 kg



HS0600  
2000W - Ø270 mm  
Prof. 101 mm à 90° - 6,9 kg



5903R  
2000W - Ø235 mm  
Prof. 85 mm à 90°  
7,2 kg



Le lot de lames carbures "Specialized"  
Construction, pour scies circulaires  
(B-49258) pour l'achat d'une 5903RK  
Ø 235 mm 16 dents  
À prix spécial



5008MGJ  
1800W  
Ø210 mm  
Prof. :  
75,5 mm à 90°  
5,1 kg



HS7611K  
1600 W  
Ø 190 mm  
Prof. :  
65 mm à 90°  
3,9 kg



5903RK  
(en coffret)



5705RK  
1400W - Ø190 mm - Prof. 66 mm à 90° - 5,7 kg

HS7601K  
1200W - Ø190 mm - Prof. 66 mm à 90° - 4 kg

HS6101J  
1010W - Ø165 mm - Prof. 54,5 mm à 90° - 3,7 kg

HS6601J  
1010W - Ø165 mm - Prof. 54,5 mm à 90° - 3,7 kg



HS7101J  
1400W - Ø190 mm  
Prof. 67 mm à 90°  
4 kg

**GRANDE PRÉCISION ET  
NIVEAU D'ÉQUIPEMENT  
ÉLEVÉ**

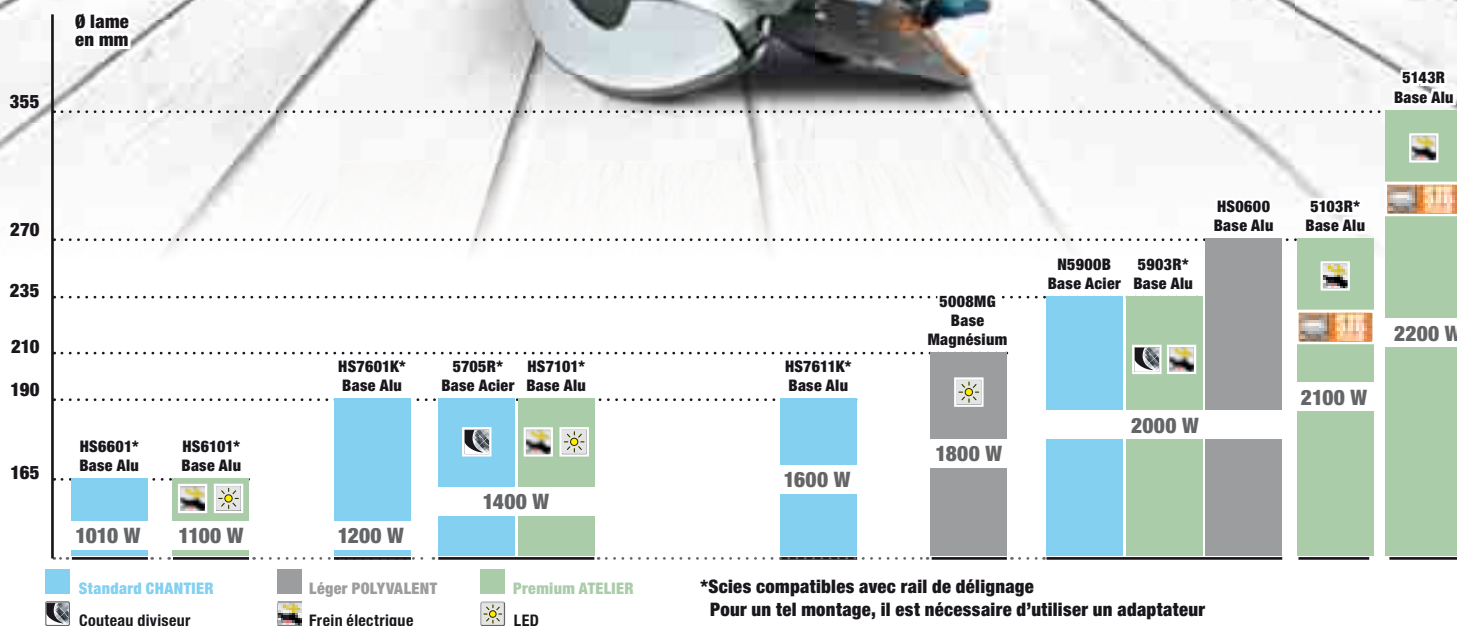

D-20052  
Duo de lames carbure bois Ø 185 mm 16/20 dents



D-20068  
Duo de lames carbure bois Ø 235 mm 20/48 dents

Retrouvez d'autres lames pour scies circulaires en page 48

Les prix indiqués sont des prix conseillés à votre revendeur qui est libre de fixer ses prix de vente - www.makita.fr

\* Les tarifs ne tiennent pas compte du montant de l'Eco-contribution (voir détails dernière page). Les poids sont conformes à la procédure EPTA 01/2003 et les puissances de frappe conformes à la procédure EPTA 05/2009.

## Scies radiales à coupe d'onglets

### LS1019L

Ø 260 mm  
1 510 W - 3 200 tr/min - 26,3 kg  
Équipée d'un laser et d'un double système d'aspiration système cyclone  
Hauteur maximale sur plinthe 133 mm

| Angle d'onglet | Angle de biseau |             |             |
|----------------|-----------------|-------------|-------------|
|                | 45° gauche      | 90°         | 45° droite  |
| 0°             | 58 x 279 mm     | 91 x 279 mm | 43 x 279 mm |
| 45° G et D     | 58 x 197 mm     | 91 x 197 mm | 43 x 197 mm |

### LS1219L

Ø 305 mm  
1 650 W - 3 200 tr/min - 29,5 kg  
Équipée d'un laser et d'un double système d'aspiration système cyclone  
Hauteur maximale sur plinthe 171 mm

| Angle d'onglet | Angle de biseau |              |             |
|----------------|-----------------|--------------|-------------|
|                | 45° gauche      | 90°          | 45° droite  |
| 0°             | 69 x 363 mm     | 102 x 363 mm | 54 x 363 mm |
| 45° G et D     | 69 x 255 mm     | 102 x 255 mm | 54 x 255 mm |



## DOS AU MUR, ELLES VONT DE L'AVANT

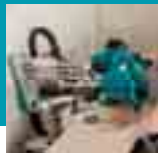

Faible encombrement arrière



Glissement souple et continu



**-50%**  
de remise sur le chariot-établi DEAWST05 ou DEAWST06 pour l'achat d'une machine de la p.48



### LS0714FLN

Ø 190 mm  
1 010 W - 6 000 tr/min  
13,7 kg

Hauteur de coupe maximale 52 mm

| Angle d'onglet | Angle de biseau |             |             |
|----------------|-----------------|-------------|-------------|
|                | 45° gauche      | 90°         | 5° droite   |
| 0°             | 40 x 300 mm     | 52 x 300 mm | 40 x 300 mm |
| 45° G et D     | 40 x 212 mm     | 52 x 212 mm | -           |
| 57° droite     | -               | 52 x 163 mm | -           |

### LS0815FLN

Ø 216 mm  
1 400 W - 5 000 tr/min  
14,2 kg

Hauteur de coupe maximale 65 mm

| Angle d'onglet | Angle de biseau |             |             |
|----------------|-----------------|-------------|-------------|
|                | 45° gauche      | 90°         | 5° droite   |
| 0°             | 50 x 305 mm     | 65 x 305 mm | 60 x 305 mm |
| 45° G et D     | 50 x 215 mm     | 65 x 215 mm | -           |
| 60° droite     | -               | 65 x 150 mm | -           |

### LS1018LN

Ø 260 mm  
1 430 W - 4 300 tr/min  
19,9 kg

Hauteur de coupe maximale 91 mm

| Angle d'onglet | Angle de biseau |             |             |
|----------------|-----------------|-------------|-------------|
|                | 45° gauche      | 90°         | 45° droite  |
| 0°             | 50 x 310 mm     | 91 x 310 mm | 31 x 310 mm |
| 45° G et D     | 50 x 220 mm     | 91 x 220 mm | 31 x 220 mm |
| 60° droite     | -               | 91 x 153 mm | -           |

## ACCESSOIRES SCIES CIRCULAIRES

### LAMES SPECIALIZED PANNEAUX SANDWICHS

| Référence | 235 | 30 | 50 |
|-----------|-----|----|----|
| B-17675   | 235 | 30 | 50 |
| B-17681   | 270 | 30 | 60 |
| B-17697   | 355 | 30 | 80 |



## ACCESSOIRES SCIES RADIALES



LONGUE DURÉE DE VIE

### LAMES BOIS MAKBLADE

| Référence | Ø (mm) | Alésage (mm) | Nb dents |
|-----------|--------|--------------|----------|
| B-08894   | 190    | 20           | 24       |
| B-08953   | 190    | 20           | 48       |
| B-08903   | 216    | 30           | 24       |
| B-08981   | 260    | 30           | 40       |
| B-09020   | 260    | 30           | 60       |
| B-08997   | 305    | 30           | 40       |
| B-09036   | 305    | 30           | 60       |



## Scies sur table et à coupe d'onglets

### LH1040

Scie à coupe d'onglets et délignage Ø 260 mm  
1 650 W - 4 800 tr/min - 14,3 kg

Capacité de coupe maximale  
69 x 130 mm



En position scie de délignage

**-50%**  
de remise sur  
le chariot-établi  
DEAWST05

| Angle d'onglet | Angle de biseau          |                          |
|----------------|--------------------------|--------------------------|
|                | 45° gauche               | 90°                      |
| 0°             | 35 x 130 mm / 53 x 95 mm | 69 x 130 mm / 93 x 95 mm |
| 45° gauche     | 49 x 42 mm               | 93 x 67 mm               |
| 45° droite     | 49 x 67 mm               | 93 x 67 mm               |

### LH1201FL

Scie à coupe d'onglets et délignage Ø 305 mm  
1 650 W - 3 800 tr/min - 20,7 kg

Capacité de coupe maximale  
95 x 155 mm



En position scie de délignage

**-50%**  
de remise sur  
le chariot-établi  
DEAWST05

Nouveau  
système  
d'élévation plus  
confortable

| Angle d'onglet | Angle de biseau           |                           |
|----------------|---------------------------|---------------------------|
|                | 45° gauche                | 90°                       |
| 0°             | 64 x 155 mm / 40 x 200 mm | 95 x 155 mm / 62 x 200 mm |
| 45° gauche     | 64 x 65 mm                | 95 x 110 mm               |
| 45° droite     | 40 x 125 mm               | 62 x 135 mm               |

### MLT100N

Scie sur table Ø 260 mm

1 500 W  
4 300 tr/min  
Capacités de coupe :  
à 90° : 93 mm  
à 45° : 64 mm  
34,1 kg

**-30%**  
de remise sur le chariot  
(JM27000300)



### 2704N

Scie sur table Ø 260 mm

1 650 W  
4 800 tr/min  
Capacités de coupe :  
à 90° : 93 mm  
à 45° : 64 mm  
34,9 kg

Précision et robustesse

**OFFERT**  
1 Chariot (194093-8)



### 2712

Scie sur table Ø 315 mm

2 000 W  
2 950 tr/min.  
Capacités de coupe :  
à 90° : 85 mm  
à 45° : 58 mm  
54 kg

Puissant moteur à induction



### LF1000

Scie sur table et à coupe d'onglets, réversible Ø 260 mm

1 650 W - 2 700 tr/min  
Capacités de coupe :  
à 90° : 68 x 155 mm  
à 45° : 50 x 150 mm  
Délignage à 90° : 70 mm  
36 kg

Encombrement réduit,  
taille de la table  
500 x 560 mm  
Pliage facile



| Angle d'onglet | Angle de biseau |             |
|----------------|-----------------|-------------|
|                | 45° gauche      | 90°         |
| 0°             | 50 x 150 mm     | 20 x 210 mm |

## CHARIOTS ET ÉTABLIS

### DEAWST05

Chariot-établi pour modèles des séries  
LS et LH de cette double page



### DEAWST06

Établi léger et extensible à servantes pour modèles  
des séries LS de cette double page



## Ponceuse polisseuse

### B06050J

750 W - Ø 150 mm - 1600 à 6800 orb/min - 2,5 kg  
**2 modes pour passer du ponçage fin au ponçage intensif ou polissage**



## ACCESSOIRES POUR BO6050



**197315-5**  
Plateau auto-agrippant dur



**197314-7**  
Plateau auto-agrippant souple



**197316-3**  
Plateau auto-agrippant très souple



**199424-6**  
Peau de mouton auto-agrippante

**Disques abrasifs Ø 150 mm auto-agrippant 8 + 1 trous (bois/métal) Lot de 10**

| Référence | Grain |
|-----------|-------|
| P-31918   | 40    |
| P-31924   | 60    |
| P-31930   | 80    |
| P-31946   | 100   |
| P-31952   | 120   |
| P-31968   | 150   |
| P-31974   | 180   |
| P-31996   | 240   |
| P-32007   | 320   |
| P-32013   | 400   |

## Ponceuses à bande

### 9032

500 W  
 Vitesse de la bande : 300 à 1700 m/min  
 Dimension de la bande : 9 x 533 mm  
 1,6 kg



### 9031

550 W  
 Vitesse de la bande : 200 à 1000 m/min  
 Dimension de la bande : 30 x 533 mm - 2,1 kg  
**INCLUS : Poignée latérale**  
**Pré-sélection de la vitesse par molette**



### 9404J

1010 W  
 Vitesse de la bande : 210 à 440 m/min.  
 Dimensions de la bande : 100 x 610 mm  
 4,8 kg  
**Pré-sélection de la vitesse par molette**



### 9403J

1200 W  
 Vitesse de la bande : 500 m/min  
 Dimension de la bande : 100 x 610 mm  
 5,7 kg



## Ponceuses vibrantes

### B04555

200 W - Patin : 112 x 102 mm  
 14000 orb/min - 1,1 kg  
**INCLUS : 3 feuilles abrasives**



### B04565

200 W - Patin : 112 x 190 mm  
 Triangle 96 mm - 14000 orb/min - 1,2 kg  
**INCLUS : 6 feuilles abrasives**



### B03711

190 W - Patin : 93 x 185 mm  
 4000 à 11000 orb/min - 1,6 kg  
**Pré-sélection de la vitesse par molette**



### B04900VJ

330 W - Patin : 115 x 229 mm  
 4000 à 10000 orb/min - 2,7 kg  
**Pré-sélection de la vitesse par molette**



## Ponceuses excentriques

### B05031J

300 W - Ø 125 mm  
 4000 à 12000 orb/min - 1,3 kg  
**Prise en main optimale**



### B05041J

300 W - Ø 125 mm  
 4000 à 12000 orb/min - 1,4 kg  
**Poignée rotative sur 360°**



### B06030J

310 W - Ø 150 mm  
 4000 à 10000 orb/min - 2,4 kg  
**INCLUS : 1 disque abrasif**  
**Faibles vibrations**



## Rabots

**KP0800J // KP0810J // KP0810CJ**  
**KP0810CJ :**  
**Régulateur électronique**

KP0800J



KP0810CJ

| Caractéristiques       | KP0800J      | KP0810J      | KP0810CJ     |
|------------------------|--------------|--------------|--------------|
| Puissance              | 620 W        | 850 W        | 1050 W       |
| Vitesse à vide max.    | 17000 tr/min | 16000 tr/min | 12000 tr/min |
| Largeur de rabotage    | 82 mm        | 82 mm        | 82 mm        |
| Profondeur de rabotage | 2,5 mm       | 4 mm         | 4 mm         |
| Feuillure max.         | 9 mm         | 25 mm        | 25 mm        |
| Poids                  | 2,6 kg       | 3,3 kg       | 3,4 kg       |

## Raboteuse

### 2012NB

1650 W - 8500 tr/min  
 Largeur de rabotage : 304 mm  
 Hauteur de coupe : 150 mm  
 Profondeur de rabotage : 3 mm  
 Vitesse d'avancement : 8,5 m/min  
 28,1 kg

**OFFERT**  
 1 Support raboteuse (198688-9)



## Robot de charpente

### KP312S

2200 W - 12000 tr/min  
 Largeur de rabotage : 312 mm  
 18,4 kg



## Affleureuse

### 3710J

530 W - Pince : Ø 6 mm - 30 000 tr/min - 1,6 kg  
**INCLUS : 1 fraise droite Ø 6 mm**



## Lamelleuse

### PJ7000J

701 W - Lame : Ø 100 mm - Prof. plongée : 20 mm  
 11 000 tr/min - 2,5 kg

**Compartment moteur compact**  
**Nouvelle poignée à bords plats**  
**pour un meilleur confort**  
**d'utilisation**



## Affleureuse-défonceuse multifonction

### RT0700CX3J

710 W - Pince : Ø 6 et 8 mm - 10 000 à 30 000 tr/min  
 Plongée : 0 à 35 mm - 1,8 kg (Affleureuse droite)

**INCLUS**  
 Base d'affleurage droite  
 Base de défonçage  
 Base d'affleurage déportée  
 Base d'affleurage inclinable  
 1 Coffret MAK-PAC

### 4 MACHINES EN 1

- Affleureuse droite
- Affleureuse déportée
- Affleureuse inclinable
- Défonceuse



## Défonceuses

### RP0900XJ

900 W  
 Ø pinces : 8 mm  
 27 000 tr/min  
 Plongée : 0 à 35 mm  
 2,7 kg



### RP0910J

900 W  
 Ø pince : 8 mm  
 27 000 tr/min  
 Plongée : 0 à 57 mm  
 3,3 kg



### RP1110CJ

1100 W  
 Ø pince : 8 mm  
 8000 à 24000 tr/min  
 Plongée : 0 à 57 mm  
 3,4 kg

**Régulateur électronique**  
**Pré-sélection de la vitesse**  
**par molette**



### RP1800FXJ

1 850 W - Ø pince : 12 mm - 22 000 tr/min  
 Plongée : 0 à 70 mm - 6 kg

**Guide avec réglage micrométrique**



### RP2300FCXJ

2 300 W - Ø pince : 12 mm - 9 000 à 22 000 tr/min  
 Plongée : 0 à 70 mm - 6,1 kg

**Guidage par roulement**  
**Régulateur électronique**  
**Pré-sélection de la**  
**vitesse par molette**  
**Guide avec réglage**  
**micrométrique**



## SET DE FRAISES

**D-30209** : queues de 6 mm  
 1 fraise à gorge diam 12 mm  
 1 fraise à affleurer diam 12,7 mm  
 1 fraise droite diam 6 mm



## Perceuses de charpente

### DS4012 / DS4011

750 W - 600 tr/min  
 Ø Acier/Bois : 13/36 mm - 2,8 kg

**DS4012 :**  
**Nouvelle fonction inverseur**  
**et bouton de blocage de**  
**l'interrupteur**



## Mortaiseuse à chaîne

### 7104L

1140 W  
 3200 tr/min  
 17,3 kg  
**INCLUS**  
 1 chaîne 30 mm



## Décapeur à rouleau

### 9741

860 W  
 3500 tr/min  
 4,2 kg  
**INCLUS**  
 1 Brosse Nylon 80



**-20%**  
 de remise sur une brosse par  
 décapeur acheté.  
 Grain 60 (P-04422)  
 ou grain 80 (P-04438)  
 ou grain 120 (P-04444).

## Tournevis



### Tournevis pour vis PH

Tête magnétique pour un maintien efficace de la vis. En chrome vanadium pour une résistance maximale. Manche bi-matière à ergonomie Soft Grip anti-dérapant et résistant à l'huile.

| Ref.    | Empreinte | Long.  | Qté |
|---------|-----------|--------|-----|
| B-65903 | PH1       | 100 mm | 1   |
| B-65919 | PH2       | 100 mm | 1   |
| B-65931 | PH3       | 150 mm | 1   |



### Tournevis pour vis PZ

Tête magnétique pour un maintien efficace de la vis. En chrome vanadium pour une résistance maximale. Manche bi-matière à ergonomie Soft Grip anti-dérapant et résistant à l'huile.

| Ref.    | Empreinte | Long.  | Qté |
|---------|-----------|--------|-----|
| B-65947 | PZ1       | 80 mm  | 1   |
| B-65953 | PZ2       | 100 mm | 1   |
| B-65969 | PZ3       | 150 mm | 1   |



### Tournevis pour vis T

Tête magnétique pour un maintien efficace de la vis. En chrome vanadium pour une résistance maximale. Manche bi-matière à ergonomie Soft Grip anti-dérapant et résistant à l'huile.

| Ref.    | Empreinte | Long. | Qté |
|---------|-----------|-------|-----|
| B-65975 | T10       | 100   | 1   |
| B-65981 | T15       | 100   | 1   |
| B-65997 | T20       | 100   | 1   |
| B-66008 | T25       | 100   | 1   |
| B-66014 | T30       | 100   | 1   |



### Tournevis pour vis à fente

Tête magnétique pour un maintien efficace de la vis. En chrome vanadium pour une résistance maximale. Manche bi-matière à ergonomie Soft Grip anti-dérapant et résistant à l'huile.

| Ref.    | Empreinte | Long.  | Qté |
|---------|-----------|--------|-----|
| B-66020 | SL4,0     | 100 mm | 1   |
| B-66036 | SL5,5     | 100 mm | 1   |
| B-66042 | SL6,5     | 125 mm | 1   |
| B-66058 | SL8       | 150 mm | 1   |

## Clés hexagonales



### Jeu de 9 clés hexagonales à rotule

La tête sphérique en bout de clé permet d'effectuer des serrages avec un angle de 25° et d'atteindre ainsi des zones difficiles d'accès. Boîtier pratique équipé d'un crochet ceinture et avec accès rapide à chaque clé. En chrome vanadium pour une résistance maximale.

| Ref.    | Dimensions                                | Qté | EAN           |
|---------|---|-----|---------------|
| B-65894 | 1,5 - 2 - 2,5 - 3 - 4 - 5 - 6 - 8 - 10 mm | 1   | 0088381537834 |

## Clés à molette



### Clés à molette

Clés à molette à grandes ouvertures. Serrage optimal, la forme des mors est étudiée pour épouser à la perfection les contours des écrous. Molette accessible pour un réglage facile et rapide. Large poignée assurant une prise en main agréable. Double échelle, en millimètres et en pouces.

| Ref.    | Taille | Long.  | Ouverture | Qté |
|---------|--------|--------|-----------|-----|
| B-65414 | 6"     | 150 mm | 27 mm     | 1   |
| B-65420 | 8"     | 200 mm | 32 mm     | 1   |
| B-65436 | 10"    | 250 mm | 36 mm     | 1   |
| B-65442 | 12"    | 300 mm | 41 mm     | 1   |

## Pincés multiprises



### Pincés multiprises entrepassées à verrouillage

Réglage rapide et précis grâce à son bouton à verrouillage. Crémaillère à 24 positions pour une grande précision. Le pivot entrepassé assure plus de précision et de robustesse par rapport à un pivot standard riveté. La forme des mors est étudiée pour épouser à la perfection les contours des écrous et des tubes, et assure un serrage optimal.

| Ref.    | Long.  | Ouverture | Qté |
|---------|--------|-----------|-----|
| B-65741 | 180 mm | 36 mm     | 1   |
| B-65757 | 240 mm | 46 mm     | 1   |
| B-65763 | 300 mm | 65 mm     | 1   |

## Clés



### Jeu de 9 clés mixtes

Serrage efficace et propre grâce au profil de la fourche qui permet de serrer sur les faces de l'écrou sans risquer de l'endommager. Mors inclinés à 15° pour une meilleure reprise sur l'écrou. Tête œil inclinée à 15° pour faciliter l'accès aux écrous. Oeil 12 pans évite d'endommager l'écrou. Forgé en acier allié pour une grande résistance. Le revêtement Nickel-Chrome protège contre la corrosion et facilite le nettoyage des outils.

| Ref.    | Taille                               | Qté |
|---------|--------------------------------------|-----|
| B-65539 | 8, 10, 12, 13, 14, 15, 16, 17, 18 mm | 1   |



### Jeu de 5 clés polygonales contre-coudées

Serrage puissant grâce à la longueur de la clé. Tête inclinée à 75°, ce dégagement sous le manche permet l'accès aux écrous/boulons difficilement accessibles. Oeil 12 pans afin d'éviter d'endommager l'écrou. Forgé en acier allié pour une grande résistance. Le revêtement Nickel-Chrome protège contre la corrosion et facilite le nettoyage des outils.

| Ref.    | Taille                             | Qté |
|---------|------------------------------------|-----|
| B-65551 | 8x9, 10x11, 12x13, 14x15, 18x19 mm | 1   |



### Jeu de 5 clés à tuyauter

La forme des mors permet un serrage efficace sur 6 faces de l'écrou. Mors inclinés à 15° pour une meilleure reprise sur l'écrou. Inclinaison des têtes à 15° afin de faciliter l'accès aux écrous. Forgé en acier allié pour une grande résistance. Le revêtement Nickel-Chrome protège contre la corrosion et facilite le nettoyage des outils.

| Ref.    | Dimensions                          | Qté |
|---------|-------------------------------------|-----|
| B-65545 | 9x11, 10x12, 13x14, 15x17, 16x18 mm | 1   |

## Marteau



### Marteau arrache-clous

Poignée anti-vibration réduit les risques de TMS. La main n'est pas en contact direct avec le corps du marteau. Large poignée à revêtement souple et ergonomique. Poignée élargie à sa base pour éviter les risques de lâcher du marteau. Arrache-clous courbe pour plus de puissance. Zone de frappe lisse Ø32 mm. Acier forgé d'une seule pièce pour plus de résistance.

| Ref.    | Long.  | Poids net | Qté |
|---------|--------|-----------|-----|
| B-65779 | 350 mm | 0,9 kg    | 1   |

## Couteaux



### Couteau à lame rétractable

Changement rapide des lames en un clic. Curseur de sécurité nécessitant une double action pour la sortie des lames. 3 crans pour choisir la longueur de lame souhaitée. Coupe fil, y compris avec la lame rentrée. Range lame intégré pouvant contenir jusqu'à 5 lames. Lame fixe pro. 3 lames livrées de série. Grip caoutchouc assurant une prise en main agréable.

| Ref.    | Qté |
|---------|-----|
| B-65785 | 1   |

## Clés à cliquet



### Coffret Clé à cliquet 1/2"

1 x cliquet 1/2" 84 dents; 1 x adaptateur pour poignée coulissante; 18 x douilles 1/2" courtes : 10, 11, 12, 13, 14, 15, 16, 17, 18, 19, 20, 21, 22, 23, 24, 27, 30, 32 mm; 2 x rallonges 1/2" : 125 et 230 mm, 1 pivot à douille 1/2".

| Ref.    | Emmanchement | Nombre de pièces | Qté |
|---------|--------------|------------------|-----|
| B-65589 | 1/2"         | 23               | 1   |

## Une gamme adaptée à chaque utilisation

La norme européenne EN 60335-2-69 définit les classes d'aspirateur à utiliser en fonction des poussières : la classe L pour les poussières courantes, de brique ; la classe M pour les poussières de bois, de béton et les poussières de ponçage métal et la classe H pour une aspiration des poussières à haut risque en atelier ou sur chantier.

**VC3211MX1 // VC3211HX1 // VC2211MX1**  
Classe M (32 l) // Classe H (32 l) // Classe M (22 l)  
1050 W  
3,5 m³/min  
220 mbar  
Cuve poussière VC3211 : 32 l  
Cuve poussière VC2211 : 22 l  
Cuve liquide VC3211 : 27 l  
Cuve liquide VC2211 : 17 l  
Poids net VC3211 : 16,9 kg  
Poids net VC2211 : 16,3 kg



Nouveau système de filtration à auto-nettoyage exclusif par Makita : deux unités de filtration composée chacune d'un préfiltre, d'un filtre d'étanchéité et d'un filtre principal

**INCLUS : 1 Kit d'accessoires (aspiration + raccords machines)**

**198599-8**

**Support pour coffrets MAKPAC**

Compatible : VC3211M/H, VC2211M, VC3210L, VC2510L, VC1310L



**INCLUS**  
1 Kit d'accessoires pour les 3 références ci-contre



**VC3012L**  
Classe L  
1200 W - 3,7 m³/min  
250 mbar  
Cuve : 30 l  
Poids net : 10 kg  
**Cuve plastique**  
**Décolmatage manuel**  
**Filtre PET 99,9%**



**VC4210LX**  
Classe L  
1400 W  
4,5 m³/min - 250 mbar  
Cuve 42 L  
16 kg



**VC4210MX**  
Classe M  
1400 W  
4,5 m³/min - 250 mbar  
Cuve 42 L  
16 kg



Possibilité d'adapter des coffrets MAKPAC au-dessus de l'aspirateur.  
Décolmatage automatique toutes les 15 secondes.  
Filtre PTFE : +20% de durée de vie.  
Cuves plastiques.

**INCLUS**  
1 Kit d'accessoires (aspiration + raccords machines) pour les 3 références ci-contre



**VC1310LX1**  
Classe L  
1050 W - 3,5 m³/min - 220 mbar  
Cuve poussière : 13 l  
Cuve liquide : 7 l  
Poids net : 9,6 kg  
**Cuve plastique**  
**Filtre auto-nettoyant**



**VC2510LX1**  
Classe L  
1050 W - 3,5 m³/min - 220 mbar  
Cuve poussière : 25 l  
Cuve liquide : 14 l  
Poids net : 10,5 kg  
**Cuve plastique**  
**Filtre auto-nettoyant**



**VC3210LX1**  
Classe L  
1050 W - 3,5 m³/min - 220 mbar  
Cuve poussière : 32 l  
Cuve liquide : 27 l  
Poids net : 14,5 kg  
**Cuve inox**  
**Filtre auto-nettoyant**



**INCLUS**  
1 Kit d'accessoires (aspiration) pour les 3 références ci-contre



**VC2012L**  
Classe L  
1000 W  
3,6 m³/min  
210 mbar  
Cuve poussières : 15 l  
Cuve liquide : 12 l  
Poids net : 9 kg



**Cuve inox**  
**Décolmatage manuel**  
**Fonction souffleur**

**VC2000L**  
Classe L  
1000 W  
3,6 m³/min  
210 mbar  
Cuve poussières : 20 l  
Poids net : 7,5 kg

**NOUVEAU**



**Cuve plastique**  
**Décolmatage manuel**

**VC2512L**  
Classe L  
1000 W  
3,6 m³/min  
210 mbar  
Cuve poussières : 21 l  
Cuve liquide : 18 l  
Poids net : 8,5 kg



**Cuve plastique**  
**Décolmatage manuel**  
**Fonction souffleur**

**VC3011L**  
Classe L  
1000 W  
3,6 m³/min  
210 mbar  
Cuve poussières : 26 l  
Cuve liquide : 23 l  
Poids net : 10,5 kg



**Cuve inox**  
**Décolmatage manuel**  
**Fonction souffleur**

## NETTOYEURS HAUTE-PRESSION

- Equipés d'un raccord rapide
- Arrêt automatique
- Espaces de rangement pour le tuyau les lances et le câble d'alimentation
- Grandes roues pour un transport facile

Pour HW112, HW132 et HW151

- Moteur à induction
- Réservoir de détergent intégré
- Flexible haute pression sur enrouleur intégré

### HW131 - 2,2 kW

130 bar - 500 l/h - 33 kg  
 Inclus : 1 Lance à tête turbo (rotopower), 1 Lance à tête réglable, 1 Poignée pistolet avec sécurité, 1 Tuyau haute pression 15 mètres

### HW132 - 2,1 kW

140 bar - 420 l/h - 18,8 kg  
 INCLUS : 1 Brosse, 1 Embout réglable jet plat avec lance, 1 Embout turbo jet crayon et lance, 1 Poignée pistolet, 1 Raccord femelle, 1 Tête de lance, 1 Tuyau haute pression 8 mètres



### HW151 - 2,5 kW

150 bar - 498 l/h - 26,9 kg  
 Inclus : 1 Embout réglable jet plat avec lance, 1 Embout turbo jet crayon et lance, 1 Pistolet avec sécurité, 1 Raccord, 1 Tuyau haute pression 10 mètres

### HW1300 - 1,8 kW

130 bar - 420 l/h - 12,7 kg  
 INCLUS : 1 Lance avec embout jet crayon, 1 Lance avec embout rotatif, 1 Poignée pistolet, 1 Rallonge, 1 Réservoir avec buse pour détergent

### HW1200 - 1,6 kW

120 bar - 420 l/h - 11 kg  
 INCLUS : 1 Lance avec embout jet crayon, 1 Lance avec embout rotatif, 1 Poignée pistolet, 1 Rallonge, 1 Réservoir avec buse pour détergent

### HW112 - 1,6 kW

120 bar - 370 l/h - 16,2 kg  
 INCLUS : 1 Brosse, 1 Embout réglable jet plat avec lance, 1 Embout turbo jet crayon et lance, 1 Poignée pistolet, 1 Raccord mâle, 1 Tête de lance, 1 Tuyau 5,5 m

## Pompes électriques à eau - vide cave

### PF0410

0,4 kW - à eaux chargées Ø 35 mm  
 Hauteur de refoulement en m : 5  
 Hauteur mini d'aspiration en mm : 40  
 Débit en m³/h : 8,4 - Débit en l/min : 140  
 Poids net : 3,3 kg - Corps de la pompe : Plastique  
 Turbine : Ouverte Vortex  
 Utilisation : Pour puisards et puits jusqu'à 4 m de profondeur



### PF1010

1,1 kW - à eaux chargées Ø 35 mm  
 Hauteur de refoulement en m : 10  
 Hauteur mini d'aspiration en mm : 40  
 Débit en m³/h : 14,4 - Débit en l/min : 240  
 Poids net : 5,3 kg  
 Corps de la pompe : Plastique  
 Turbine : Ouverte Vortex  
 Utilisation : Pour puisards et puits jusqu'à 9 m de profondeur



### PF0610

0,55 kW - à eaux chargées Ø 35 mm  
 Hauteur de refoulement en m : 7  
 Hauteur mini d'aspiration en mm : 50  
 Débit en m³/h : 10,8 - Débit en l/min : 180  
 Poids net : 4,6 kg  
 Corps de la pompe : Inox  
 Turbine : Ouverte Vortex  
 Utilisation : Pour puisards et puits jusqu'à 6 m de profondeur



### PF1110

1,1 kW - à eaux chargées Ø 35 mm  
 Hauteur de refoulement en m : 10  
 Hauteur mini d'aspiration en mm : 50  
 Débit en m³/h : 15 - Débit en l/min : 250  
 Poids net : 5,9 kg  
 Corps de la pompe : Inox  
 Turbine : Ouverte Vortex  
 Utilisation : Eau fortement chargée jusqu'à 9 m de profondeur



### Tronçonneuses d'élagage



**DUC122Z** XPT BL MOTOR  
Guide 11,5 cm, chaîne 1/4"  
Vitesse de chaîne 5 m/s - 2,6 kg  
Livrée sans batterie ni chargeur



**DUC254Z** XPT BL MOTOR  
Guide 25 cm, chaîne 3/8"  
Vitesse de chaîne 24 m/s  
3,3 kg  
Livrée sans batterie ni chargeur

**DUC254RF**  
Livrée avec 1 batterie 18V - 3 Ah et 1 chargeur rapide

**DUC254RT2**  
Livrée avec 2 batteries 18V - 5 Ah et 1 chargeur rapide



**DUC306ZB** XPT BL MOTOR  
Tronçonneuse d'élagage  
Guide 30 cm, chaîne 3/8" - Vitesse de chaîne 20 m/s - 4,6 à 5,1 kg  
Livrée sans batterie ni chargeur

**DUC306PT2B**  
Livrée avec 2 batteries 18V 5 Ah et un chargeur rapide



**DUC356ZB** XPT BL MOTOR  
Tronçonneuse d'élagage  
Guide 35 cm, chaîne 3/8" - Vitesse de chaîne 20 m/s - 4,6 à 5,1 kg  
Livrée sans batterie ni chargeur

**DUC356PT2B**  
Livrée avec 2 batteries 18V 5 Ah et un chargeur rapide

### Tronçonneuses

**DUC355Z** XPT BL MOTOR  
Guide 35 cm, chaîne 3/8"  
Vitesse de chaîne 20 m/s  
4,7 kg  
Livrée sans batterie ni chargeur



Écrous captifs

**DUC353RF2** XPT BL MOTOR  
Guide 35 cm, chaîne 3/8"  
Vitesse de chaîne 20 m/s  
4,7 kg  
Livrée avec 2 batteries 18V - 3 Ah et 1 chargeur rapide



**DUC353Z**  
Livrée sans chargeur ni batterie

Réglage de tension de chaîne sans outil



- Démarrage progressif pour plus de sécurité
- Mode Boost pour une puissance restituée de 1200 W
- Écrous captifs



### Machines 18 V et 2 x 18 V

**PLUS DE 270 MACHINES POUR LE BATIMENT, L'ARTISANAT, LES JARDINS PARCS ET FORETS**



**DUN500WZ**  
Axe inclinable sur 115°

**NOUVEAU**

**DUN500WZ**   
Taille-haie à perche  
4400 cps/min  
Puissance : 520 W  
Diamètre de coupe max : 23,5 mm  
Lamier : 500 mm - 4,3 kg  
Livré sans batterie ni chargeur

**NOUVEAU**

**DUN600LZ**   
Taille-haie à perche  
4400 cps/min  
Puissance : 520 W  
Diamètre de coupe max : 23,5 mm  
Lamier : 600 mm - 4,1 kg  
Livré sans batterie ni chargeur

**DUN600LZ**

**NOUVEAU**

**DUH604SZ**   
Taille-haie simple denture  
Longueur de lamier : 60 cm - V1 : 2000 cps/min  
V2 : 3600 cps/min - V3 : 4400 cps/min  
Diamètre de coupe max : 23,5 mm - 3,4 kg  
Livré sans batterie ni chargeur

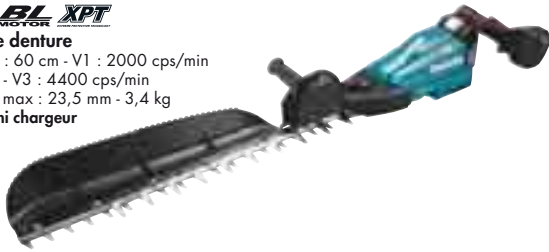

**NOUVEAU**

**DUH754SZ**   
Taille-haie simple denture  
Longueur de lamier : 75 cm - V1 : 2000 cps/min  
V2 : 3600 cps/min - V3 : 4400 cps/min  
Diamètre de coupe max : 23,5 mm - 3,4 kg  
Livré sans batterie ni chargeur

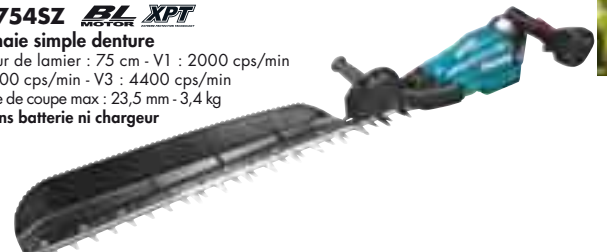

**DUH523RY**  
Taille-haie  
2700 cps/min - Lamier : 520 mm - 3,3 kg  
Livré avec une batterie Li-Ion 18 V  
1,5Ah et un chargeur rapide



**DUH523Z**  
Livré sans batterie ni chargeur

**DUH551RF2**   
Taille-haie  
Longueur de lamier : 55 cm - 2000 à 3600 cps/min  
Espacement entre les dents : 36 mm  
Diamètre de coupe max : 18 mm - 5,1 kg  
Livré avec 2 batteries 18 V - 3 Ah  
et un chargeur rapide

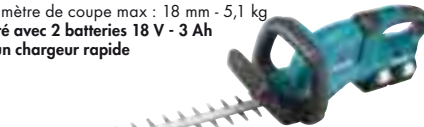

**DUH551Z**  
Livrés sans chargeur ni batterie

**DUH651RF2**   
Taille-haie  
Longueur de lamier : 65 cm - 2000 à 3600 cps/min  
Espacement entre les dents : 36 mm  
Diamètre de coupe max : 18 mm - 5,2 kg  
Livré avec 2 batteries 18 V - 3 Ah  
et un chargeur rapide



**DUH651Z**  
Livrés sans chargeur ni batterie

**DUH502SF**   
Taille-haie  
Longueur de lamier : 50 cm - Diamètre de coupe max : 21 mm  
0 à 4400 cps/min - 4 kg  
Livré avec 1 batterie 18 V - 3 Ah et un chargeur

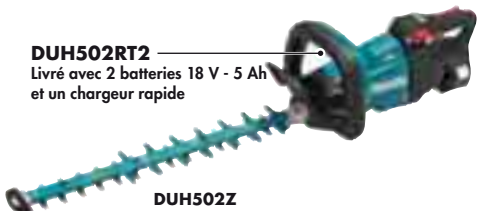

**DUH502Z**  
Livrés sans chargeur ni batterie

**DUH602SF**   
Taille-haie  
Longueur de lamier : 60 cm - Diamètre de coupe max : 21 mm  
0 à 4400 cps/min - 4,1 kg  
Livré avec 1 batterie 18 V - 3 Ah et un chargeur

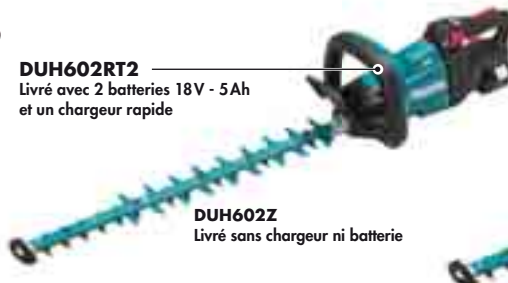

**DUH602Z**  
Livrés sans chargeur ni batterie

**DUH752SF**   
Taille-haie  
Longueur de lamier : 75 cm  
Diamètre de coupe max : 21 mm  
0 à 4400 cps/min - 4,3 kg  
Livré avec 1 batterie 18 V - 3 Ah et un chargeur



**DUH752Z**  
Livré sans chargeur ni batterie



**DUR181SF**  
*Fin de série*  
**Coupe-herbe**  
7 800 tr/min  
Largeur de coupe : 260 mm  
3,1 kg  
Livré avec 1 chargeur  
et 1 batterie 18V - 3Ah

**DUR181Z**  
Livré sans batterie ni chargeur

**NOUVEAU**

**DUR190LZX3**  
*XPT BL ADT AFT*  
**Débroussailluse Poignée type "C"**  
3500 à 6000 tr/min  
Largeur de coupe :  
300mm - 3,2 kg  
  
Inclus : 1 tête à fil  
Livrée sans batterie  
ni chargeur

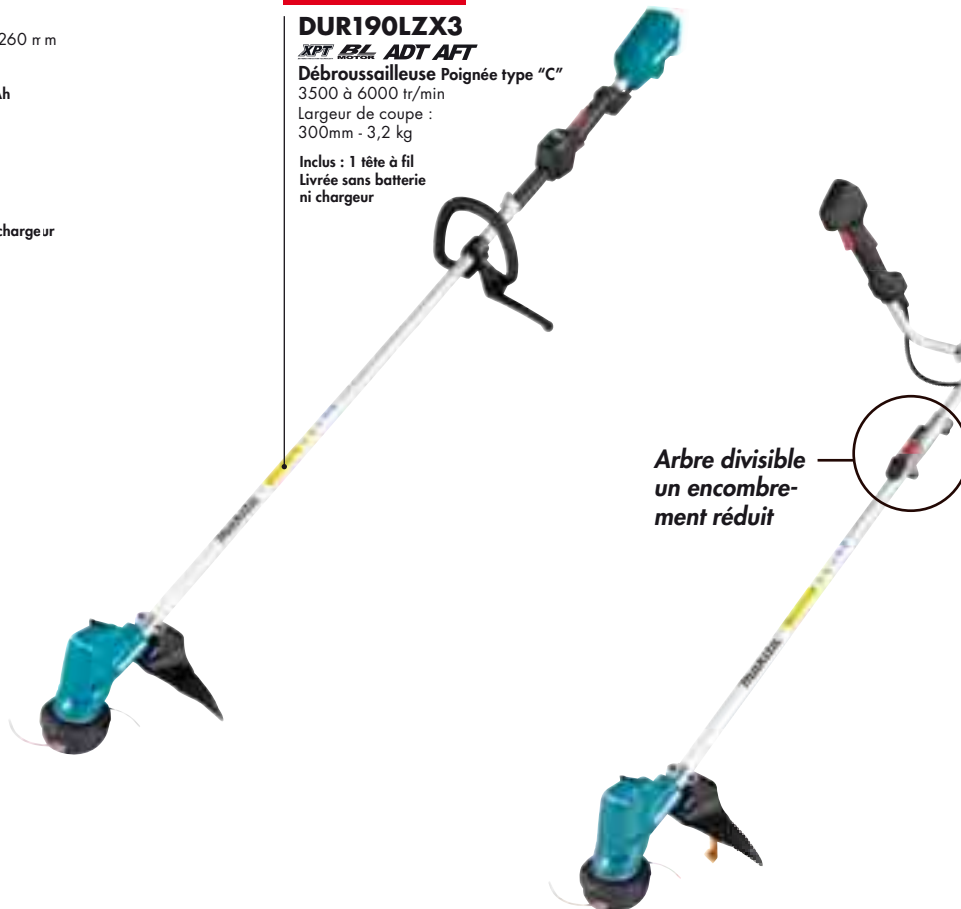

Arbre divisible  
un encombrement  
réduit

**FILS HÉLICOÏDAUX  
POUR DÉBROUSSAILLEUSES À BATTERIE**

- Par rapport à un fil rond standard :
- Autonomie augmentée, +15%
- Moins de nuisance sonore, seulement 90,5 dB



| Références | Forme       | Ø (mm) | Lg (m) |
|------------|-------------|--------|--------|
| E-01731    | Hélicoïdale | 1,65   | 15     |
| E-01747    | Hélicoïdale | 1,65   | 30     |
| E-01753    | Hélicoïdale | 1,65   | 445    |
| E-01769    | Hélicoïdale | 2      | 15     |
| E-01775    | Hélicoïdale | 2      | 30     |
| E-01781    | Hélicoïdale | 2      | 310    |
| E-01797    | Hélicoïdale | 2,4    | 15     |
| E-01806    | Hélicoïdale | 2,4    | 30     |
| E-01812    | Hélicoïdale | 2,4    | 225    |
| E-01828    | Hélicoïdale | 2,7    | 15     |
| E-01834    | Hélicoïdale | 2,7    | 30     |
| E-01840    | Hélicoïdale | 2,7    | 180    |

**LAMES COUTEAUX PLASTIQUES**

- Autonomie augmentée • Moins de nuisances sonores
- Changement facile et rapide des couteaux

| Références | Pas                                     |
|------------|---|
| 198383-1   | M8 x 1,25D<br>M8 x 1,25G<br>M10 x 1,25G |

**PROMO COUPLÉE**

\*\* pour l'achat d'au moins une machine  
2 x 18V des pages 56 à 61

**PACKS ÉNERGIE HOBBY**



**197504-2** **4.0Ah**  
2 batteries BL1840B  
1 chargeur rapide double port  
DC18RD et 1 MakPac

**PACKS ÉNERGIE PRO**



**197629-2** **5.0Ah**  
2 batteries BL1850B  
1 chargeur rapide double port  
DC18RD et 1 MakPac

**PACKS ÉNERGIE HOBBY**



**197503-4** **4.0Ah**  
4 batteries BL1840B  
1 chargeur rapide double port  
DC18RD et 1 MakPac

**PACKS ÉNERGIE PRO**



**197626-8** **5.0Ah**  
4 batteries BL1850B  
1 chargeur rapide double port  
DC18RD et 1 MakPac

**NOUVEAU**

**DUR191UZX3** *XPT BL ADT AFT*

Débroussailluse Guidon asymétrique  
3500 à 6000 tr/min  
Largeur de coupe : 300mm - 3,7 kg  
INCLUS : 1 tête à fil  
Livrée sans batterie ni chargeur

**DUR368ARF2**

*XPT BL ADT AFT*  
Débroussailluse guidon asymétrique  
550W - 3500 à 6500 tr/min  
4,7 kg  
Livrées avec une sangle, 2 batterie 18V Li-Ion  
3 Ah et un chargeur rapide simple

**DUR368AZ**  
Guidon asymétrique  
Livrée sans batterie  
ni chargeur

**DUR368LZ**  
Poignée type «C»  
Livrée sans batterie  
ni chargeur



**Alimentation par support dorsal**

**NOUVEAU**

**UR101CZ / UR201CZ**

*XPT BL ADT AFT*

Débroussailluses alimentées par support dorsal  
Références supports dorsal : 191C78-3 / 191A64-2  
1000W - 4600 à 7000 tr/min  
Largeur de coupe : 430 mm (tête à fil)

Livrée avec une sangle de fixation sur support dorsal, une lame, un couteau plastique, une tête à fil. Livrée sans support dorsal, sans batterie ni chargeur  
**UR101CZ**  
Guidon asymétrique - 5,2 kg

**UR201CZ**  
Poignée type "C" - 4,7 kg

**FONCTIONNENT AVEC LE SUPPORT DORSAL**

**DUR369APT2**

**DUR369APT2**

*XPT BL ADT AFT*  
Débroussailluse guidon asymétrique  
1000 W - 4600 à 7000 tr/min  
6,6 kg

Livrée avec un harnais, 2 batteries Li-Ion 18V - 5 Ah 1 chargeur rapide double, une lame Ø 255 mm et une tête à fil

**DUR369LPT2**

Poignée type "C"  
Livrée avec une sangle, 2 batteries Li-Ion 18V - 5 Ah, 1 chargeur rapide double, une lame Ø 255 mm et une tête à fil



**Alimentation par support dorsal**



**191C78-3**

Support Dorsal avec 4 batteries Li-Ion 18V - 5 Ah et un chargeur rapide double



**DUR369AZ**  
Guidon asymétrique  
Livrée sans batterie ni chargeur

**DUR369LZ**  
Poignée type «C»  
Livrée sans batterie ni chargeur

**191A64-2**

Support Dorsal 18 V Li-Ion 4 ports Livré sans batterie ni chargeur



### Outil multifonction

#### DUX60Z

0 à 9700 tr/min - 600 W - 4,7 kg  
Livré sans batterie ni chargeur

11/ SAC DE TRANSPORT  
195639-3



9/ BALAI RACLEUR  
199339-7

10/ BROSSÉ ROTATIVE  
199318-5



1/ MOTOBINEUSE  
195717-9  
Longueur : 96,5 cm  
Largeur outil : 16 cm

2/ ÉLAGUEUSE À PERCHE  
199930-1  
Pas de chaîne : 3/8"  
Guide : 25 cm  
Longueur : 116,6 cm

3/ TAILLE-HAIE À PERCHE DROITE  
197750-7  
Longueur : 110,4 cm

4/ DÉBROUSSAILLEUSE  
195663-6 (CS246-4C)  
Ø 420 - Longueur : 87,6 cm  
195893-9 (CS246-4C, AC3611, et AC3610)  
Ø 300 - Longueur : 90,7 cm

5/ TAILLE-HAIE À PERCHE  
196345-3  
Lamier : 53,5 cm  
Longueur : 150 cm

6/ FAUCHEUSE AU SOL  
198068-9  
Longueur : 132,4 cm  
Guide : 25 cm

7/ COUPE-HERBE  
195566-4  
Longueur : 70,3 cm

8/ RALLONGE  
196035-8  
Longueur : 108 cm

### Transporteur

#### DCU180Z **BL XPT**

Transporteur à assistance

2 vitesses variables :

AV 0 - 3,5 // 0 - 1,5 km/h - AR 0 - 1 km/h

Charge max. : 130 kg Pente jusqu'à 12°

Autonomie avec 1 batterie 18V 3Ah : 1,8 km

Livré sans batterie ni chargeur



**OFFERT**

1 Support de charge  
199009-8

**OU**  
1 Benne 199008-0  
pour l'achat d'un  
DCU180Z

### Sécateur

#### DUP362Z **BL XPT**

Sécateur

Ø de coupe max : 33mm - 0,8 kg

2 diam. d'ouverture

Livré sans batterie ni chargeur



### Souffleurs



**NOUVEAU**

#### DUB186Z **BL XPT**

Souffleur de précision

192 m³/h - 68 m/s - 2,1 kg

Livré sans batterie ni chargeur



#### DUB184RT **BL XPT**

Souffleur haut débit

780 m³/h - 52,1 m/s - 3 kg

Livré avec 1 batterie Li-Ion 18V - 5Ah et un chargeur rapide

#### DUB184Z

Livré sans batterie ni chargeur



#### DUB363PT2V **BL XPT**

Aspirateur Souffleur

804 m³/h - 54 m/s - 33 mbar - 4,8 kg

sac : 50L  
Livré avec 2 batteries Li-Ion 18V - 5Ah et un chargeur rapide double

#### DUB363ZV

Livré sans batterie ni chargeur



#### DUB362RF2 **BL XPT**

Souffleur haut débit

804 m³/h - 54 m/s - 4,1 kg

Livré avec 2 batteries Li-Ion 18V - 3Ah et un chargeur rapide

#### DUB362Z

Livré sans batterie ni chargeur



#### DUB361RF2 **XPT**

Souffleur de précision

264 m³/h - 93 m/s - 3,1 kg

Livré avec 2 batteries Li-Ion 18V - 3Ah et un chargeur rapide

#### DUB361Z

Livré sans batterie ni chargeur

**NOUVEAU**

**DLM533PT4**

BL MOTOR MULCHING XPT 36V LITHIUM-ION

**Tondeuse autotractée**

Hauteur de coupe : 20 à 100 mm  
Largeur de coupe : 53 cm  
Autotractée : 2,5 à 5 km/h  
Bac de ramassage : 70 l - 46,7 kg  
Livrée avec 4 batterie 18 V Li-Ion 5 Ah  
et 1 chargeur rapide double

**DLM533Z**

Livrée sans batterie ni chargeur

**4x**  
batteries



- Carter aluminium
- 4 ports de batteries pour plus d'autonomie. Surface de tonte conseillée : 2000 m<sup>2</sup>
- Autotractée, moteur indépendant, pas de courroie de transmission



**DLM532PT4**

BL MOTOR MULCHING XPT 36V LITHIUM-ION

**Tondeuse autotractée**

Hauteur de coupe : 20 à 100 mm  
Largeur de coupe : 53 cm  
Autotractée : 2,5 à 5 km/h  
Bac de ramassage : 70 l - 42,8 kg  
Livrée avec 4 batterie 18 V Li-Ion 5 Ah  
et 1 chargeur rapide double

**DLM532Z**

Livrée sans batterie ni chargeur

- Carter acier
- 4 ports de batteries pour plus d'autonomie. Surface de tonte conseillée : 2000 m<sup>2</sup>
- Autotractée, moteur indépendant, pas de courroie de transmission



**DLM382Z**  
Livrée sans batterie  
ni chargeur

**NOUVEAU**

**DLM382PT2**

XPT BL MOTOR 36V LITHIUM-ION

**Tondeuse poussée**

Hauteur de coupe : 20 à 75 mm  
Largeur de coupe : 38 cm  
Bac de ramassage : 40 l  
16,9 kg

Kit mulching en option

Livrée avec 2 batterie 18 V Li-Ion 5 Ah et un chargeur rapide double

**DLM382PF4**

Livrée avec 4 batterie 18 V Li-Ion 3 Ah et un chargeur rapide double



**NOUVEAU**

**DLM432PT2**

XPT BL MOTOR 36V LITHIUM-ION

**Tondeuse poussée**

Hauteur de coupe : 20 à 75 mm  
Largeur de coupe : 43 cm  
Bac de ramassage : 50 l - 17,5 kg  
Kit mulching en option

Livrée avec 2 batterie 18 V Li-Ion 5 Ah  
et un chargeur rapide double

**DLM432Z**

Livrée sans batterie  
ni chargeur

**DLM530PT4**

XPT BL MOTOR 36V LITHIUM-ION MULCHING

**Tondeuse poussée**

Hauteur de coupe : 20 à 100 mm  
Largeur de coupe : 53 cm  
Bac de ramassage : 60 l - 39,3 kg  
Livrée avec 4 batterie 18 V Li-Ion 5 Ah  
et 1 chargeur rapide double

**DLM530Z**

Livrée sans batterie ni chargeur



**DLM460Z**

XPT BL MOTOR 36V LITHIUM-ION

**Tondeuse poussée**

Hauteur de coupe : 20 à 75 mm  
Largeur de coupe : 46 cm  
Bac de ramassage : 60 l  
27,6 kg

Livrée sans batterie ni chargeur

- Châssis acier
- Kit mulching



- Carter acier
- 4 ports de batteries pour plus d'autonomie. Surface de tonte conseillée : 2000 m<sup>2</sup>

### Tronçonneuses thermiques

#### FARMER

##### PS550-38 // PS550-45

2 Temps  
Guide 38 cm Chaîne 0.325" // Guide 45 cm Chaîne 3/8"  
55,7 cm³ - 3 kW (4,1 ch) - 5,8 kg  
**Idéale pour les travaux d'espaces verts et agricoles forestiers**



##### EA3601F35B FIN DE SÉRIE

**D2M MPI** STRATIFIED motor Easy Start  
2 Temps  
Guide 35 cm Chaîne 3/8" - 35,2 cm³ - 1,7 kW - 4,2 kg  
**Montage et réglage de chaîne sans outil**



##### EA4300F40B

**D2M MPI** CATALYTIC CONVERTER Easy Start  
2 Temps  
Guide 40 cm - Chaîne 3/8" - 42,4 cm³ - 2,2 kW - 4,9 kg  
**Carter en fonte de magnésium ultra-robuste et facile d'entretien**



### Tronçonneuses thermiques

#### HOBBY

##### EA3201S35B EA3200S35B

2 Temps - Guide 35 cm - Chaîne 3/8" - 32 cm³ - 1,35 kW  
EA3201S35B : 4,2 kg - EA3200S35B : 4,1 kg  
**Munie d'un pot catalytique pour réduire les émissions d'échappement**

**D2M MPI** CATALYTIC CONVERTER Easy Start



EA3201S35B :  
**Montage et réglage de chaîne sans outil**

##### EA3501S35B

2 Temps  
Guide 35 cm - Chaîne 3/8" - 35 cm³ - 1,7 kW  
4,5 kg  
**Montage et réglage de chaîne sans outil**

**D2M MPI** CATALYTIC CONVERTER Easy Start



### Souffleurs 4 temps

##### BHX2501

24,5 cm³  
0,81 kW (1,1 ch) - Moteur 4 Temps  
Débit max. : 606 m³/h  
Réservoir : 0,52 L  
4,5 kg



1 kit d'aspiration (197235-3)  
À prix spécial  
pour l'achat d'un BHX2501



##### MG5300-4

52,5 cm³ - 1,8 kW (2,5 ch)  
Débit max. : 900 m³/h  
Vit. max. : 82 m/s  
Réservoir : 1,8 l - 9,8 kg

- Idéal pour travaux courants
- Faibles vibrations et Harnais confortable
- Débit d'air élevé



**DOLMAR**  
DOLMAR est une marque Makita



### Débroussailluses thermiques

##### MS246-4UE / MS248-4CE

INCLUS  
1 Tête à fils Tap & Go Comfort Trim "medium" (MS248-4CE)  
1 tête à fil et 1 lame 3 dents (MS246-4UE)



MS248-4CE



MS246-4UE

##### MS335-4C

INCLUS : 1 tête à fil auto



##### MS27U / MS27C

INCLUS  
MS27U : 1 lame et 1 tête à fil auto  
MS27C : 1 tête à fil auto



MS27C



MS27U

| Caractéristiques       | MS246-4UE | MS246-4CE | MS335-4C | MS27C    | MS27U    |
|------------------------|-----------|-----------|----------|----------|----------|
| Type de moteur         | 4 temps   | 4 temps   | 4 temps  | 2 temps  | 2 temps  |
| Cylindrée              | 25,4 cm³  | 25,4 cm³  | 33,5 cm³ | 25,7 cm³ | 25,7 cm³ |
| Puissance débitée max. | 770 W     | 770 W     | 1070 W   | 830 W    | 830 W    |
| Poids                  | 5,5 kg    | 5,2 kg    | 6,7 kg   | 5 kg     | 5 kg     |

### Tronçonneuses électriques

#### UC3541A

1,8 kW  
Guide 35 cm - Pas de chaîne 3/8"  
14,5 m/s - 4,7 kg

**Moteur transversal.**  
**Idéale au jardin.**



#### UC4051AK

2 kW  
Guide 40 cm - Pas de chaîne 3/8"  
14,5 m/s - 5,6 kg

**Inclus:**  
2 chaînes 40 cm - 1,3 mm - 3/8"  
1 lime avec porte-lime  
1 Bidon d'huile de chaîne 1L



**Moteur longitudinal :**  
**équilibre et performances**  
**pour les pros**



### Taille-haies électriques

#### HOBBY 400W

Légers, compacts, maniables



| Caractéristiques | UH4861       |
|------------------|--------------|
| Puissance        | 400 W        |
| Long. lamier     | 48 cm        |
| Esp. dents       | 18 mm        |
| Cadence de coupe | 3200 crs/min |
| Poids            | 3 kg         |

#### SEMI-PRO 550W

Carter magnésium  
Interrupteur multi-position



| Caractéristiques | FIN DE SÉRIE |              |              |
|------------------|--------------|--------------|--------------|
|                  | UH4570       | UH5570       | UH6570       |
| Puissance        | 550 W        | 550 W        | 550 W        |
| Long. lamier     | 45 cm        | 55 cm        | 65 cm        |
| Esp. dents       | 28 mm        | 28 mm        | 28 mm        |
| Cadence de coupe | 3200 crs/min | 3200 crs/min | 3200 crs/min |
| Poids            | 3,6 kg       | 3,7 kg       | 3,8 kg       |

#### PRO 670W

Carter magnésium  
Interrupteur multi-position  
Moteurs puissants

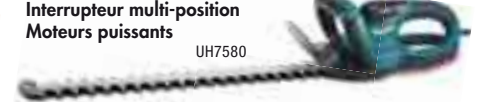

| Caractéristiques | FIN DE SÉRIE |              |              |
|------------------|--------------|--------------|--------------|
|                  | UH5580       | UH6580       | UH7580       |
| Puissance        | 670 W        | 670 W        | 670 W        |
| Long. lamier     | 55 cm        | 65 cm        | 75 cm        |
| Esp. dents       | 28 mm        | 28 mm        | 28 mm        |
| Cadence de coupe | 3000 crs/min | 3000 crs/min | 3000 crs/min |
| Poids            | 4,3 kg       | 4,4 kg       | 4,6 kg       |

### LA PLATEFORME 18 V HOBBY



1 BATTERIE  
+<sup>DE</sup>  
5  
OUTILS

#### UR180DW

Coupe-herbe  
7800 tr/min  
Largeur de coupe : 260 mm  
2,9 kg  
Livré avec 1 batterie 18 V Li-Ion  
1,5 Ah à empreinte spéciale et 1 chargeur

#### UR180DWE

Livré avec 2 batteries 18 V  
Li-Ion - 1,5 Ah à empreinte  
spéciale et 1 chargeur

#### UR180DZ

Livré sans batterie ni chargeur

#### UH522DW

Taille-haie  
1350 cps/min  
Longueur lamier : 52 cm  
3,1 kg  
Livré avec 1 batterie 18 V  
Li-Ion - 1,5 Ah à empreinte  
spéciale et 1 chargeur

#### UH522DWE

Livré avec 2 batteries 18 V  
Li-Ion - 1,5 Ah à empreinte spéciale  
et 1 chargeur

#### UH522DZ

Livré sans batterie ni chargeur

### LA PLATEFORME 12 V MAX CXT



1 BATTERIE  
+<sup>DE</sup>  
30  
OUTILS

#### UR100DWAE

Coupe-herbe sans fil

**XPT**  
9000 tr/min  
Diamètre de coupe : 260 mm  
2,1 kg  
Livré avec 2 batteries 12 V Li-Ion 2 Ah,  
et 1 chargeur

#### UR100DZ

Livré sans chargeur ni batterie

#### UR100DWAE

LE  
TRACT  
SEMESTRE  
2020

SEPTEMBRE - DÉCEMBRE

**Makita**®

## UR101

Débroussailleuse alimentée par support dorsal.  
Puissance max délivrée : 1000 W

Support dorsal pour batteries :  
191C78-3 :  
version livrée avec 4 batteries 18V - Li-ion -  
5 Ah et un chargeur rapide double

191A64-2 :  
support dorsal seul

NOUVEAU

**DÉCUPLEZ VOTRE  
AUTONOMIE !**

Les prix indiqués sont des prix maximaux conseillés à votre revendeur qui est libre de fixer ses prix de vente.

Les prix publics indicatifs conseillés ne tiennent pas compte du montant de l'éco-contribution environnementale pour les produits concernés par la directive européenne relative aux déchets d'équipements électriques et électroniques (DEEE). À titre indicatif, le montant de cette éco-contribution est de : 2,08€ HT pour les tondeuses, broyeurs, nettoyeurs HP, scarificateurs, groupes électrogènes et outils stationnaires; 0,83€ HT pour les aspirateurs, couvertures chauffantes et ventilateurs; 0,25€ HT pour les aspirateurs à main; 0,08€ HT pour les radios et certaines lampes/projecteurs; 0,17€ HT pour certaines lampes/projecteurs; 0,12€ HT pour les instruments de mesure; 0,20€ HT pour les cafetières et de 0,42€ HT pour les enceintes et tout autre produit électrique et électronique ainsi que les chargeurs de batteries.



Photos et textes non contractuels. Valable du 1er septembre au 31 décembre 2020, dans la limite des stocks disponibles. DDC MAK TRACT 12 - 2020. Les prix indiqués sont des prix conseillés à votre revendeur qui est libre de fixer ses prix de vente. Ne pas jeter sur la voie publique. Conception : Makita France SAS - Crédits photographiques : Makita.